

TAMMION MUSEON ESINEIDEN VÄRIKUVASTO 1

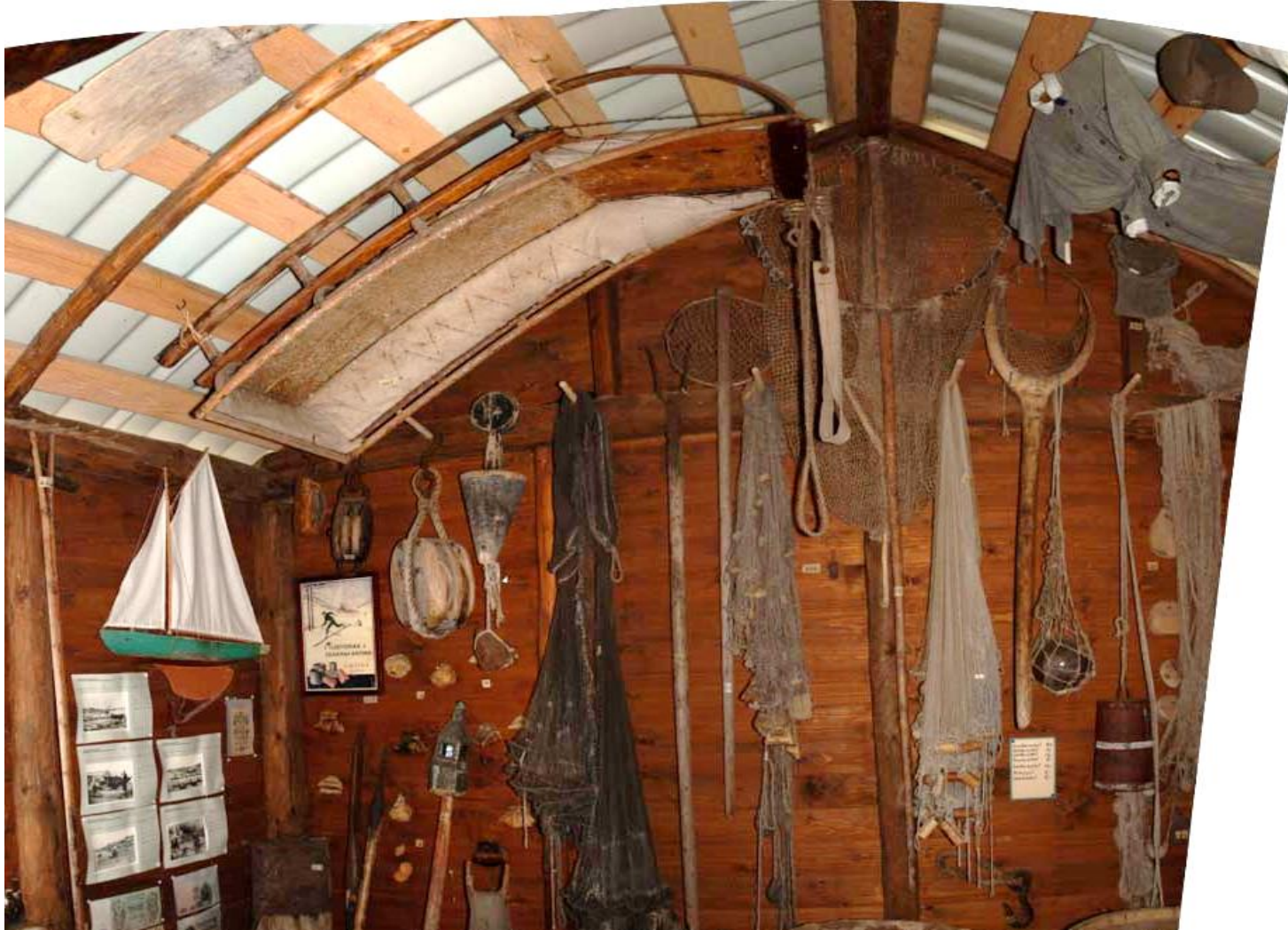

PENTTI PITKÄNEN 2020

TUTUSTU TAMMIOON VIRTUAALISESTI

TUTUSTU TAMMIOON VIRTUAALISESTI

TAMMION MUSEON ESINEIDEN VÄRIKUVASTO 1

VALOKUVAT, TEKSTI JA TAITTO PENTTI PITKÄNEN
COPYRIGHT Pentti Pitkänen ©

TUTUSTU TAMMIOON VIRTUAALISESTI

SAATTEEKSI

*Teokset TAMMION MUSEON ESINEIDEN VÄRIKUVASTO 1 ja 2 kuuluvat sarjaan
TUTUSTU TAMMIOON VIRTUAALISESTI.*

Tammioista ja sen perinnetietoudesta kiinnostunut voi syventyä keskittyneesti asiaan kotisohvallaan, Tammiossa tai missä tahansa. Hän voi tehdä näin käymättä saarella, valmistautuessaan lähtemään saareen tai saarella ja sen museossa vieraillessaan tai vierailtuaan. Teoksia voi lukea painettuina kirjoina tai katsella ja kuunnella television ääressä, tietokoneella ja mobiililaitteilla riippumatta ajasta ja paikasta.

Teosten tekijä on ottanut kaikki valokuvat, suurimman osan niistä kesällä 2019 ja taittanut käsikirjoitukset 2020. Käsikirjoitukset ovat valmistuneet tänään 15.2.2020 ja allekirjoitan tämän saatteen nyt eilisen ystävyyspäivän hengessä tervehtien kaikkia Tammion ja Kymenlaakson saariston ystäviä.

Pentti Pitkänen

TAMMION KOTISEUTUYHDISTYKSEN MUSEO

Tammion kotiseutumuseona toimii entinen **kalamaja**, joka alun perin rakennettiin Ulko-Tammioon 1880-luvun puolessa välissä. Tammiolaiset ostivat majan 1900-luvun alussa ja siirsivät sen Koivuluotoon. Maja kunnostettiin talviasuttavaksi ja sisälle rakennettiin kolme ulosvedettävää kerrossänkyä. Kunnostuksen jälkeen kalamajaan mahtui yöpymään 12 henkeä.

Majan omistivat seuraavat tammiolaiset:

Alfred ja Voldemar Suomalainen (2 osuutta), **Niilo Kala ja Antto Suomalainen** (2 osuutta), **Vihtori Suomalainen** (2 osuutta), **Antton Suomalainen, Reito Suomalainen ja Johannes Suomalainen** (2 osuutta), **Moose Tähtinen ja pojat** (2 osuutta) sekä **Aleksanteri Pitkänen** (2 osuutta).

Kalamaja oli käytössä Koivuluodossa talveen 1960 asti. Juuso Kääriän aloitteesta alettiin puuhata majan siirtoa Tammioon ja Sakari Kiiski keräsi omistajilta suostumukset siirtoon.

Kalamajan hirret siirrettiin Tammioon 1979 ja maja pystytettiin nykyiselle paikalleen seuraavana kesänä. Eteisosa (ns. uusi puoli) oli tällöin niin laho, että se jouduttiin uusimaan kokonaan. Kesällä 1981 muurattiin uusi ja valtattiin uusi puoli vanhan hirren väriksi. Museon viereen rakennettiin venevaja vuonna 1990.

Kaikki työt on suoritettu talkoovoimin. Suuren työn ovat tehneet etenkin Vilho Suomalainen ja Allan Lautala, jotka ovat molemmat oleskelleet Koivuluodon majalla ja näin pystyneet korjaamaan majan entiseen asuun.

Tammion kotiseutumuseota ylläpitää vuonna 1979 perustettu Tammion kotiseutuyhdistys ry. Tammiolaiset ovat luovuttaneet museolle omia esineitään ja ne on luetteloitu museon kokoelmiin. Esineiden käytöstä ja niiden historiasta on kerätty tietoa vanhoilta tammiolaisilta. Suuret kiitokset ansaitsee etenkin entinen luotsi **Vilho Suomalainen** (1910 - 2001), jonka muisti ja paikallistuntemus on ollut ensiarvoisen tärkeää luettelointityössä. Tarkemman luetteloinnin suoritti kesällä 1999 FM Terhi Ojanen ja työssä avustivat kotiseutuyhdistyksen aktiivit.

Museon kunnostustöihin on rahaa saatu Vehkaladen kunnalta, museovirastolta ja kotiseutuyhdistykseltä sekä pienempiä lahjoituksia yksityisiltä yrittäjiltä ja henkilöiltä.

MUSEON RAKENTAMINEN JA KALUSTAMINEN VILHO SUOMALAINEN, ALLAN LAUTALA, SAKARI KIISKI, VEIKKO SUOMALAINEN, PEKKA JA PAAVO SUOMALAINEN, OLAVI PEKURINEN, PEKKA, MATTI JA MIKKO KARHU, RAIMO KETTUNEN, MATTI JA LAURI PITKÄNEN, SEPPÖ KALLIO, MIKA JUUTILAINEN JA MONET TAMMIOLAISET MIEHET

ESINEIDEN NÄYTEILLEPANO ANN-MARI LAUTALA, TERTTU PEKURINEN,

ESINEIDEN LUETTELOINTI JA KÄYTÖN KUVAUS TERHI OJANEN JA VILHO SUOMALAINEN AVUSTAJINA TERTTU PEKURINEN, ANN-MARI LAUTALA, ELSA PITKÄNEN, ANNELI SUOMALAINEN, REUJO LOMMI, NIILO PITKÄNEN

ESINEIDEN MERKINTÄ TERTTU PEKURINEN, ANN-MARI LAUTALA, ANNE TJÄDER, MARJATTA LEHTONEN, LEENA WALTARI, MIRJA PUHAKKA JA MONI MUU TAMMIOLAINEN

KUVATEKSTIEN KIRJOITUS ANNE TJÄDER

PIIRROKSET TERHI OJANEN, TYTTI SEPPÄNEN, HELENA SAARELAINEN, NINA KAIRISALO, Eeva KAIRISALO, JARMO RÖMPÖTTI, TERTTU PEKURINEN

ESINEKUVASTON VALOKUVAT ARTO MÄNTTÄRI

ESINEKUVASTON TOIMITTAJA PENTTI PITKÄNEN

Museohankkeen toteuttamiseen ja museon ylläpitoon ovat lisäksi osallistuneet monet tammiolaiset.

ESINEIDEN LAHJOITTAJAT

LAUTALA 270, KAARINA PUUSTINEN 34, URPO SUOMALAINEN 34, REUJO LOMMI 33, VILHO SUOMALAINEN 19, ALBERT PITKÄSEN PERIKUNTA 17, OSMO PITKÄNEN 17, KYLLIKKI SUOMALAINEN 14, MAIJA JANSÉN 10, RAIMO KETTUNEN 10, OIVA LAUTALA 9, TÄHTINEN 8, ELSA PITKÄNEN 7, KIISKI 5, ANN-MARI LAUTALA 5, JOUKO LAUTALA 5, JOPILA 4, NIILO PITKÄNEN 4, PENTTI PITKÄNEN 4, TAMMION KYLÄ 4, LOMMI, LOMMILA 3 ja VALKKI 3 esinettä

JOPILA/MARJA KARTTUNEN, LAUTALA/MAIJA JANSÉN, INKERI PITKÄNEN, KAIRI SEITTLÄ, ANNELI SUOMALAINEN, ARI SUOMALAINEN, SAULI SUOMALAINEN, SUOMALAISEN VELJEKSET ja PIRJO ÖHMAN kaksi esinettä

ALEXANDER PITKÄNEN/LAUTALA, SIMO BERLIN, MERI-SISKO CORANDER, ARVI FRIMODIG, KARIN GISSELBERG/LAUTALA, HALLIKAINEN, HAMINAN MERIPELASTUSSEURA/ TIMO HANKIA, HAMINAN POSTI, SEIJA KAANELA/HARJU, KOSKILUOMAT, ANN-MARI LAUTALA /LINDGREN, JARMO JA JUKKA LAUTALA, HEIKKI LEISIO, RISTO LEPIKKÖ, MATTI PAAKKARI, LEENA PELTOLA, AGNES PITKÄNEN, ALBERT PITKÄNEN/RAIMO KETTUNEN, HELENA PITKÄNEN, MATTI PITKÄNEN, MIRJA PUHAKKA, ARVI PUTUS, YRJÖ RYTKÖLÄ, SAARINEN/REUJO LOMMI, TOPI SILVO, SUOMEN KOTISEUTULIITTO, TOIVO PITKÄSEN PERIKUNTA/ELLI LEISIO, TÄHTINEN/JUUTILAINEN, URPO SUOMALAISEN PERIKUNTA ja ARTO VAROMA yksi esine.

TUTUSTU TAMMIOON VIRTUAALISESTI

MUSEON ETEISHUONEEN IKKUNASEINÄ



Avattuasi museon oven etesi avautuu eteishuoneen ikkunaseinä.

TUTUSTU TAMMIOON VIRTUAALISESTI



Eteishuoneen pöydälle on kehystetty joulukortiksi painettu valokuva Koivuluodolla sijainneesta tammiolaisten kalamajasta.



Majassa oli eteis- ja takkahuone. Maja purettiin ja siirrettiin talkoovoimin 1979 Tammion museoksi.

TUTUSTU TAMMIOON VIRTUAALISESTI



Pöydälle on asetettu asiointia varten kassa- ja postimerkkilipas.

TUTUSTU TAMMIOON VIRTUAALISESTI



*Ikkunalaudalla on vapaaehtoista museomaksua kaipaava säästöpossu, nuotan paino eli partsa ja kulunut kenkä.
Numero 269 viittaa tammiolaisen Maine-nimisen laivan pienoismalliin.*



TUTUSTU TAMMIOON VIRTUAALISESTI



*Pöydän alle kelkan kannelle on sijoitettu lasipurkkeja, maitokannu eli -hinkki, vispilä, reikäkauha ja perunasurvin.
Lattian suojana ja koristeena on räsymattoja.*

TUTUSTU TAMMIOON VIRTUAALISESTI



Eteishuoneen kaakkoisnurkka ja eteläseinää

TUTUSTU TAMMIOON VIRTUAALISESTI



Ikkunan vieressä lähinnä on heinäharavan vieressä purjeveneiden pienoismalli, vanhoja valokuvia ja seteleitä. Pöydän vieressä on lasipullo kehikossaan. Oikealla alhaalla on tunkrafti eli tunkki, tulivita ja harkissa verkko.



Nuorin valokuvista (Jooselaisia) on ajoitettu 1922, vanhimmat kuvat on otettu 1899 (Topi Pitkänen) ja 1910 (Länsipään ranta).

TOPI PITKÄNEN

FOTO

1899 SANDAAN





TUTUSTU TAMMIOON VIRTUAALISESTI

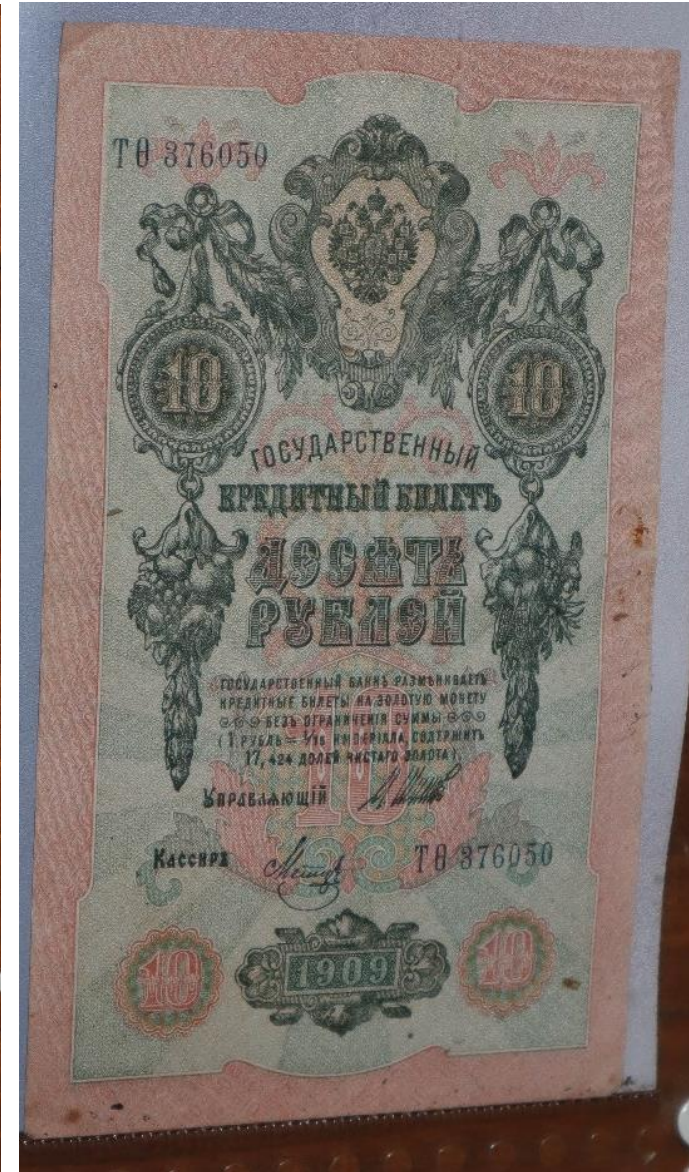

Venäläisiä setelirahoja.



Oikealla Klamilassa valmistettujen suksirasvojen mainos.

TUTUSTU TAMMIOON VIRTUAALISESTI



Kattonurkkauksessa on kattoon kiinnitetty resla- eli kalakelkka

TUTUSTU TAMMIOON VIRTUAALISESTI



Nurkkauksessa tunkrafti eli tunkki, tuura ja jääpiikki, tulivita, verkkoharkki ja verkkoja.



Tunkki



Tuura ja jääpiikki, verkon- ja nuotanpainoja, alinna norssiverkon painoja ja tulivita.

TUTUSTU TAMMIOON VIRTUAALISESTI



Tulividan koho ja verkkoharkki

TUTUSTU TAMMIOON VIRTUAALISESTI



Vasemmalla ylhäällä kolme loppia, plokia eli väkipyörää, keskimmäinen niistä kaksipyöräinen koivuploki. Oikealla kutuverkkovita kivipainoineen. Alareunassa näkyvissä tuohella koteloituja kivipainoja, kaksi partsaa ja verkon paino.



*Kattoon kiinnitetty
resla- eli kalakelkka*





Lattiatasolla verkkoharkin jalusta, kutuverkon kohoja ja pikipannu

TUTUSTU TAMMIOON VIRTUAALISESTI



TUTUSTU TAMMIOON VIRTUAALISESTI



Kattoon ripustetut lottapuku, -lakki ja -huivi

TUTUSTU TAMMIOON VIRTUAALISESTI



Eteläseinän yläosa

TUTUSTU TAMMIOON VIRTUAALISESTI



Hailiverkko, verkon uittohanko, parkkihaavi, inkeriläinen norssiverkko, vetohihna, piikkikalahaavi, sen alapuolella pieni plokki ja oikealla puolella verkko ja parkkihaavi 2, lasikoho, merssi, piukkarissa ahvenverkko, alemman verkon vasemmalla puolella nuotan puisia kohoja, oikealla puolittunut konjakkipullon kori.



Uittohangon rautahaarukka ja parkkihaavin haavi



Verkon tuohusrullakohoja ja nostokkoukku

TUTUSTU TAMMIOON VIRTUAALISESTI



Parkkihaavi 2. Uittosalon nostokoukku kaartuu puikkaroidun ahvenverkon yllä.

TUTUSTU TAMMIOON VIRTUAALISESTI



*Miina-antennin koho, hailiverkkojadan koho, ahvenverkko hiekkapussipainoineen ja jauhoviskain eli jauhosavokka.
Oikeassa yläkulmassa uittosalon nostokoukun kädensija.*



Neuleiden hintaluettelo, hailiverkkojadan koho, ahvenverkko hiekkapussipainoinen ja jauhosavokka.

Miesten sukat	20,-
Naisten sukat	15,-
Lasten sukat	10,-
Vauvan sukat	5,-
Lasten myssyt	10,-
Patalaput	5,-
Kokkiessut	5,-
Säärystemet	7,-
	56,-

Hinnasto.



Verkko, konjakkipullokori, puulaatikko ja kaartuva nostokoukku.



Maine-nimisen laivan pienoismalli

TUTUSTU TAMMIOON VIRTUAALISESTI



TUTUSTU TAMMIOON VIRTUAALISESTI



Eteläseinän ja ulko-oviseinän liittymä. Lattialla silakkatynnyri, pyykkilahanka ja muuripata.

TUTUSTU TAMMIOON VIRTUAALISESTI



Silakkatynnyrin kansi

TUTUSTU TAMMIOON VIRTUAALISESTI



Pyykkilahankassa pyykkilauta ja karttu

TUTUSTU TAMMIOON VIRTUAALISESTI



Lahankan alla kaksi silakka-astiaa

TUTUSTU TAMMIOON VIRTUAALISESTI



Oviseinan hjyllykkö

TUTUSTU TAMMIOON VIRTUAALISESTI



Ylähyllällä jauhokori eli jauhokopsa ja marjakori

TUTUSTU TAMMIOON VIRTUAALISESTI



Konjakkitynnyri, kantoastia ja kaksi hailiverkkojadan kohoa

TUTUSTU TAMMIOON VIRTUAALISESTI



Rosmosaha

TUTUSTU TAMMIOON VIRTUAALISESTI



Malmipata ja kypärä

TUTUSTU TAMMIOON VIRTUAALISESTI



Vinkkeli eli suorakulma eli, sirppi, peltisakset, polttorauta ja nerska eli kavahöylä



Kölin kiinnityspora, kopelhaaki eli vannehaka, vesvaaka eli vatupassi, tippakannu, polkupyörän lamppu ja tihtrauta.



TUTUSTU TAMMIOON VIRTUAALISESTI



Tippakannu ja polkupyörän lamppu

TUTUSTU TAMMIOON VIRTUAALISESTI



Tippakannu ja tihtrauta eli tilkintärauta

TUTUSTU TAMMIOON VIRTUAALISESTI



Tihtrauta ja kulmataltta, takana puunuija.

TUTUSTU TAMMIOON VIRTUAALISESTI



Puuporan eli napakairan pää kenttäpuhelimien vasemmalla puolella



TUTUSTU TAMMIOON VIRTUAALISESTI





Härkähöylä ja pitkähöylä

TUTUSTU TAMMIOON VIRTUAALISESTI



Veneenveistäjän työkaluja

TUTUSTU TAMMIOON VIRTUAALISESTI



Jännesaha

TUTUSTU TAMMIOON VIRTUAALISESTI



Urahöylä, uurrehöylä, napakaira eli puupora, kimpihöylä ja hirsi- eli seinävara

Kovellin eli koveli



Hirsivaran vieressä taltta eli temmirauta, meissel eli meisseli, käsipora, viila eli sahaviila ja 2 vääntynyttä rautanaulaa

TUTUSTU TAMMIOON VIRTUAALISESTI



Rautanaula eli raaspiikki, sahaviila ja jääkenkä.

TUTUSTU TAMMIOON VIRTUAALISESTI

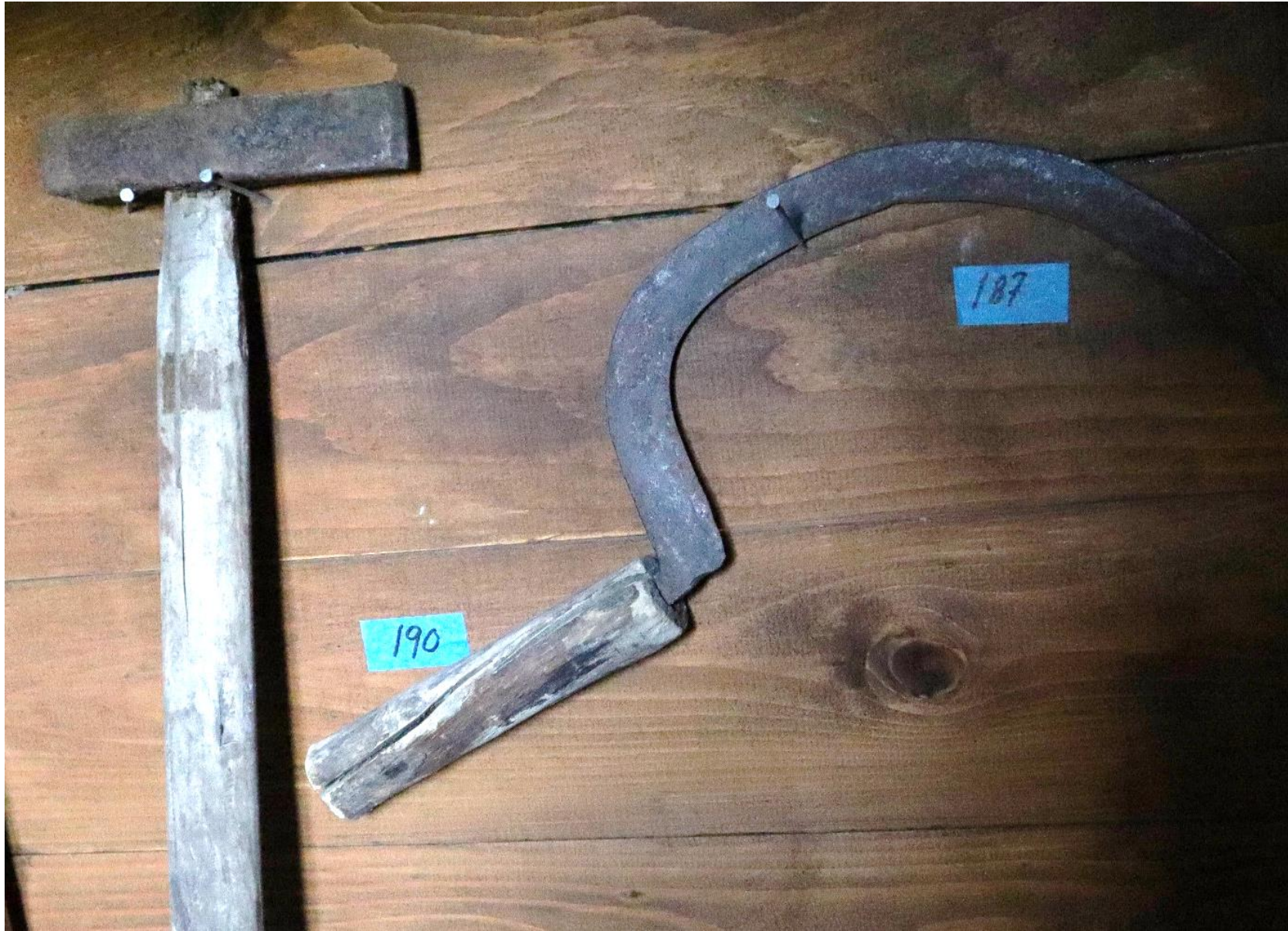

Vannevasara ja sirppi

TUTUSTU TAMMIOON VIRTUAALISESTI



Teleskojen eli kottikärrien pyörä.

TUTUSTU TAMMIOON VIRTUAALISESTI



Muuripata ja naarta

TUTUSTU TAMMIOON VIRTUAALISESTI



Muuripadassa kaksi vinkaa eli ruuvipuristinta ja silakka-astian kansi puumerkkeineen

TUTUSTU TAMMIOON VIRTUAALISESTI



TUTUSTU TAMMIOON VIRTUAALISESTI

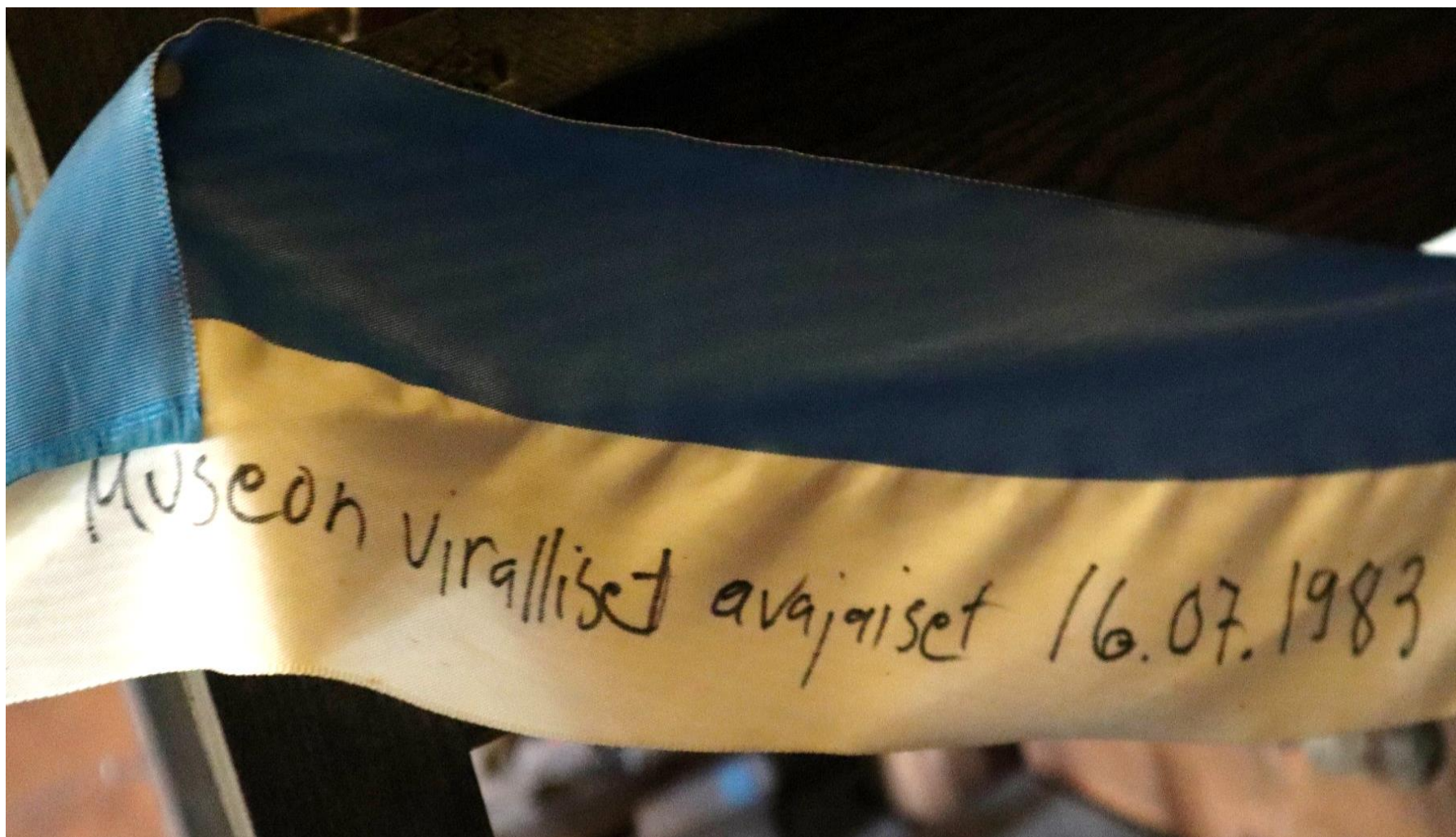

Museon ovella sinivalkoiset värit pohjustavat tiedon siitä, milloin museon viralliset avajaiset järjestettiin.

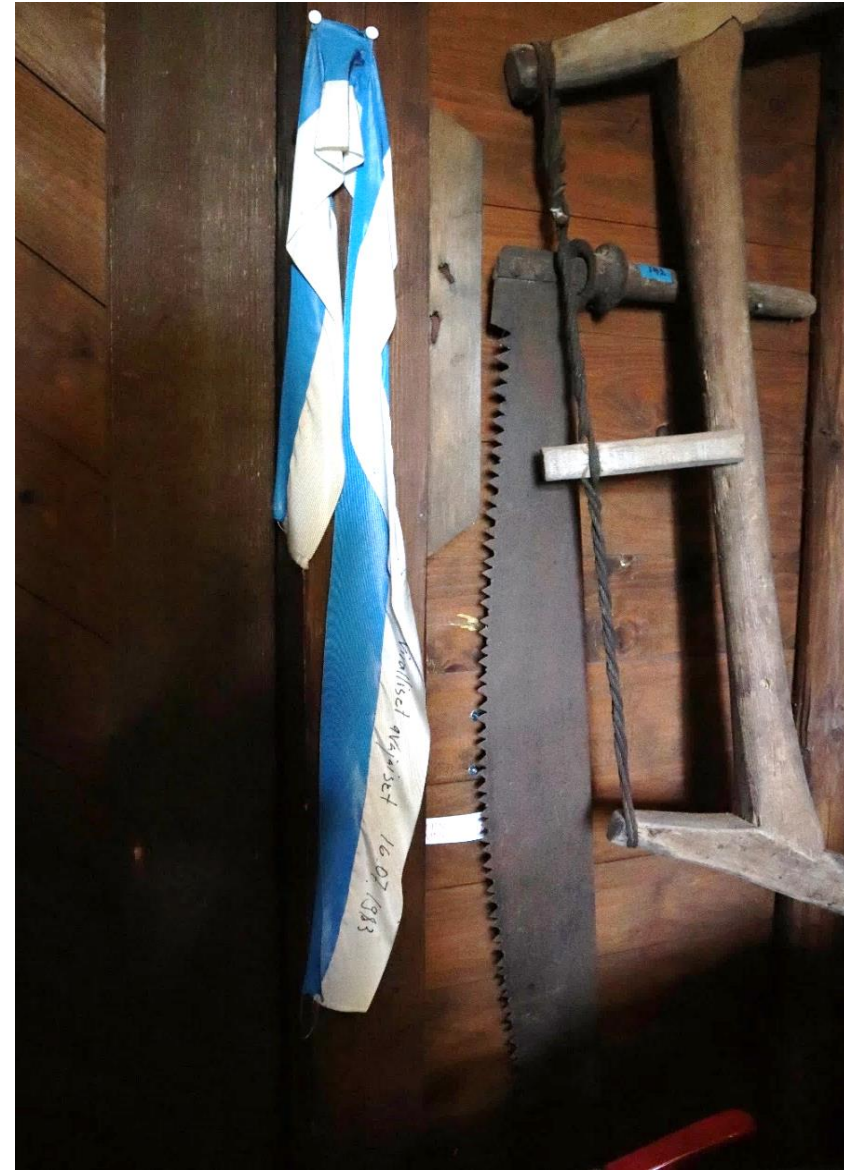

Oviseinän ja väliseinän nurkkaus. Ylempänä jänne- eli sinkkasaha. viirin vieressä justeerisaha.

TUTUSTU TAMMIOON VIRTUAALISESTI



Katossa hylkeenpyytäjän suojarahku ja tankovarjo eli hiivintäsuoja Oviseinän oikea ja väliseinän vasen sivusta.

TUTUSTU TAMMIOON VIRTUAALISESTI



Katossa osa hylkeenpyytäjän tankovarjoa eli hiivintäsuojaa. Ylhäällä katon rajassa harppuunan eli hylekuokan varsi. Sen alapuolella atraimen terä, naaran kotelo ja narukerä. Oikealla hyle-, uittorauta eli kuutinvaljaat naruineen.

TUTUSTU TAMMIOON VIRTUAALISESTI



Kulmassa alkuperäiset nurkkahirret ja kirves

TUTUSTU TAMMIOON VIRTUAALISESTI



Keritsimiä, atrain ja rautatulli ja sen yläpuolella naaran suojakotelo

TUTUSTU TAMMIOON VIRTUAALISESTI



Rautatulleja, ylhäällä oikealla raappa, malspiikki eli pleissauspiikki ja kastliinan eli heittoliinan paino, alempana ruutisarvi ja sen alapuolella kelkan keula.

TUTUSTU TAMMIOON VIRTUAALISESTI



Kuulan valintapihdit, piirtakoukku ja ruutisarvi

TUTUSTU TAMMIOON VIRTUAALISESTI



Vesto- eli veistokirves, naaran varsi ja piilukirves

TUTUSTU TAMMIOON VIRTUAALISESTI

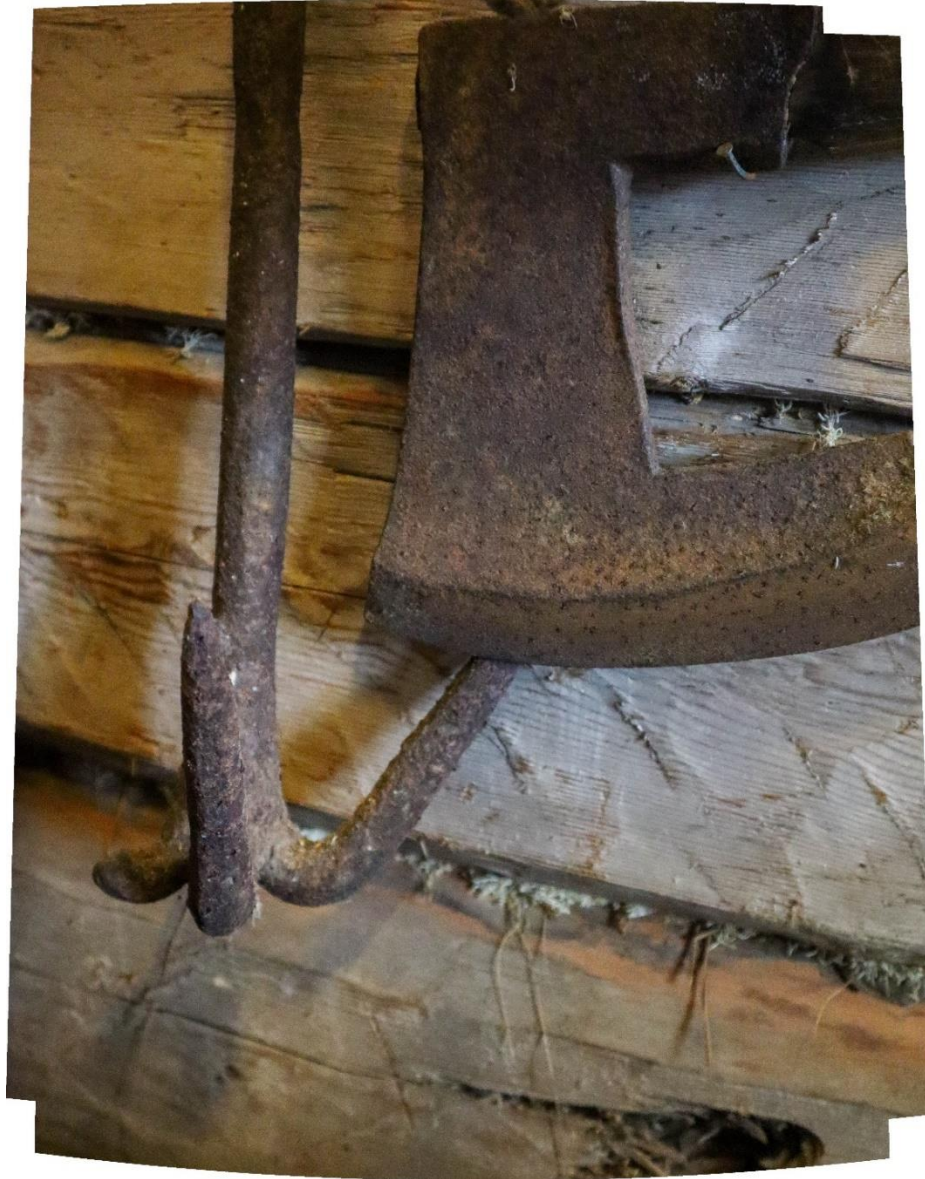

Naaran vetimet, piilukirves, veistokirves ja ramminrauta, rama eli tilkintärauta.

TUTUSTU TAMMIOON VIRTUAALISESTI



Kaksi kirvestä, naara, lasten kelkka, ves- eli vesikelkka ja jääsukset. Alhaalla vasemmalla valopetrolipullo. Oikealla jääsuksien vieressä lepuuttaja, raappa, malspiikki, kuulavormu eli kuulan valintapihdit ja ruutisarvi



Ovien välinen seinämä

TUTUSTU TAMMIOON VIRTUAALISESTI



Valopetrolipullo ja lepuuttaja eli viilar.

TUTUSTU TAMMIOON VIRTUAALISESTI



TUTUSTU TAMMIOON VIRTUAALISESTI



TUTUSTU TAMMIOON VIRTUAALISESTI

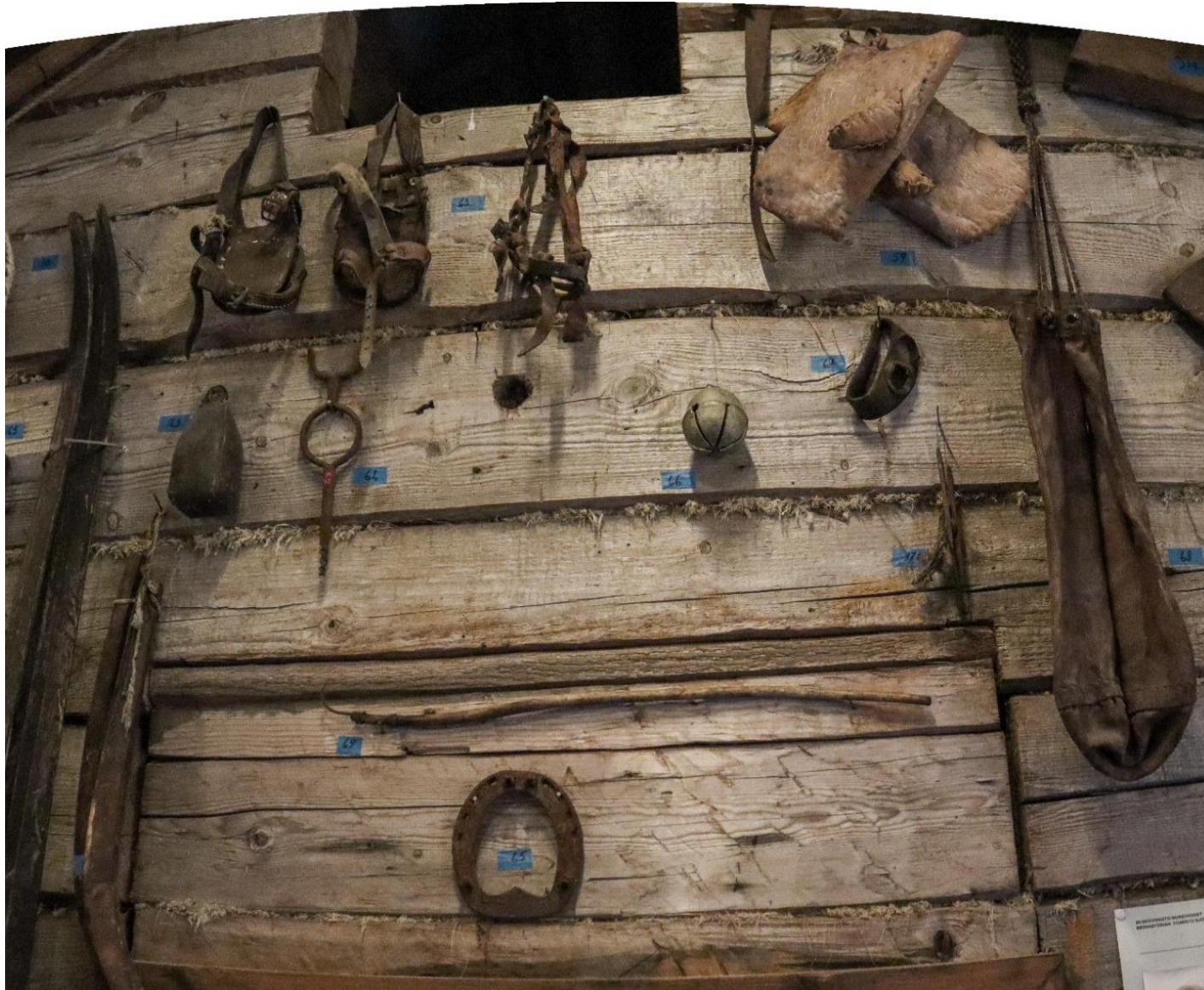

Jääsuksien kärkien vieressä jääkenkiä, niiden alapuolella kastliinan paino, hylkeenpyytäjän harkki ja samaan hirteen kiinnitetyt kulkuset ja seilhanska, sen alla purjeen neulontakoukku ja neula lähinnä puosun- eli puosmannin pussia

TUTUSTU TAMMIOON VIRTUAALISESTI



Aivan katonrajassa kattoluukun yläpuolella on harppuunan eli hylekuokan terä, kattoluukun oikealla puolella panosvyö ja sen alla hylkeennahkarukkaset. Luukun alapuolella jääkengät.



Oven yläpuolella hevosen jääkenkä, jonka yläpuolella on ryslänpoikien pyyntikoukku.



Oven oikealla puolella on mm. pari valokuvaa, Tammion kansakoulun liittutaulu ja Tammion vaaliurna.



Tammion koulu ennatti toimia 54 vuotta, ennen kuin se toisen maailmansodan jälkeen lakkautettiin.

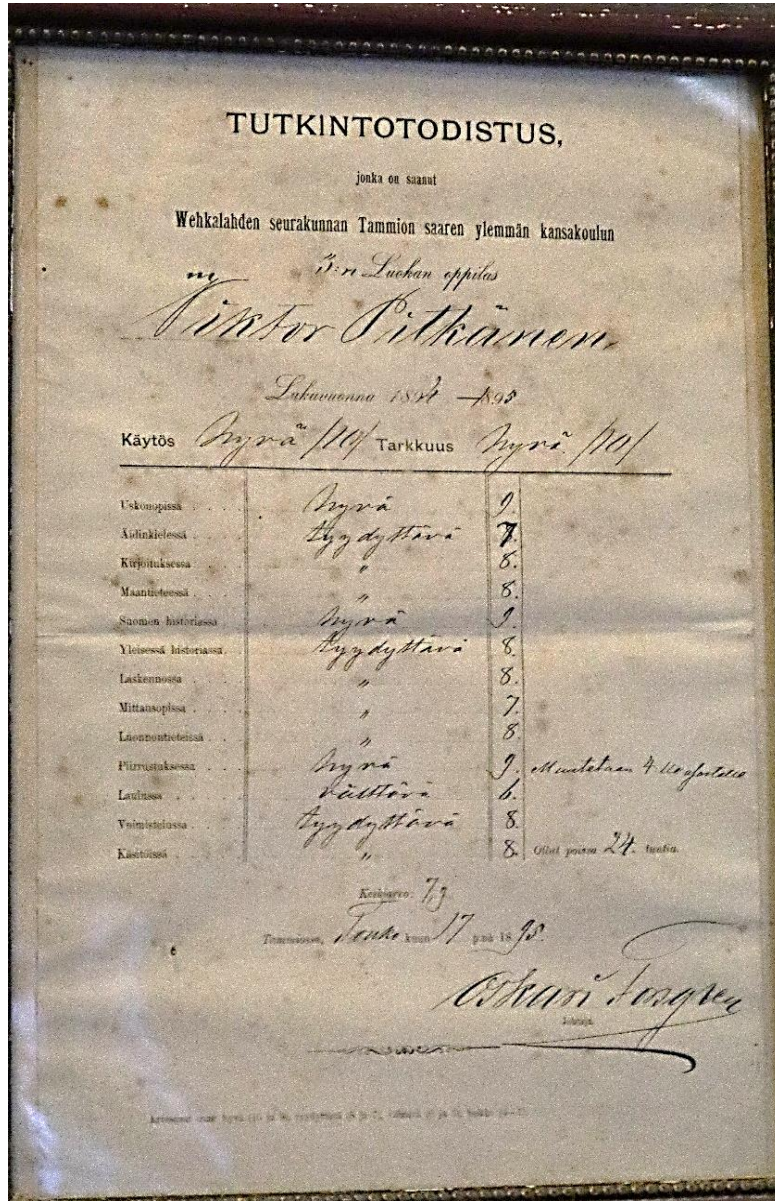

Kuvissa Joosen Vihtorin tutkintotodistus ja Tammion vaaliurna.



Lapikkaat, valokuva, liitutaulu, opetustaulu, konjakkitynnyrin puolikas ja reslakelkka ja siinä roikkuva asepussi.

TUTUSTU TAMMIOON VIRTUAALISESTI



Konjakkij- ja parkkitynnyrin vieressä kannellinen maitotonkka, sen takana lähinnä kaljatynnyrin jalka.

TUTUSTU TAMMIOON VIRTUAALISESTI

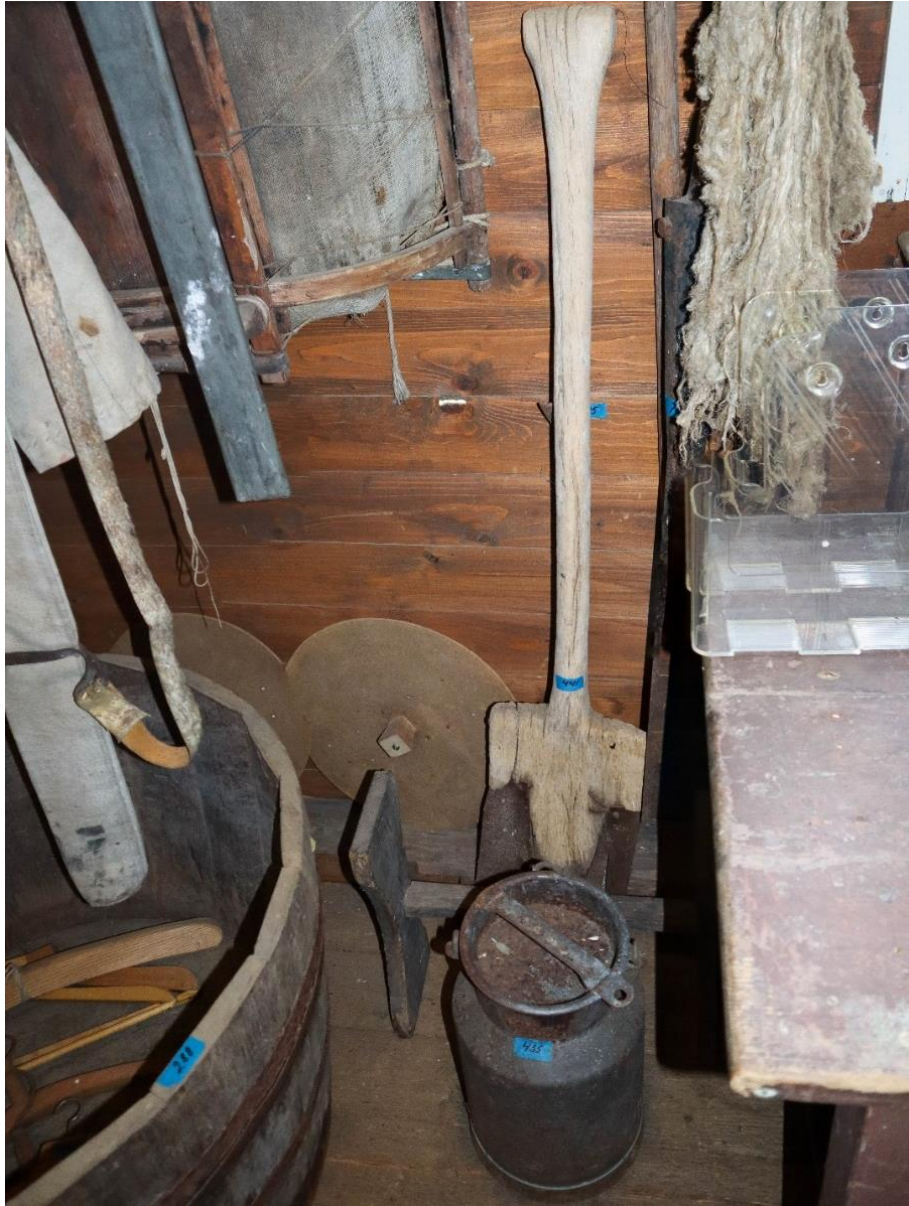

Maitotonkan ja kaljatynnyrin jalan takana lapio.

TUTUSTU TAMMIOON VIRTUAALISESTI



Parkkitiinussa vaatehenkareita

TUTUSTU TAMMIOON VIRTUAALISESTI



Vielä siirtymäkatse kohti kattoa. Katon rajassa oikealla asekotelo. Seinällä sen alla lapikkaat.

TUTUSTU TAMMIOON VIRTUAALISESTI



Kattoon on kiinnitetty lisää lapikkaita.

TUTUSTU TAMMIOON VIRTUAALISESTI



TUTUSTU TAMMIOON VIRTUAALISESTI



Ennen kuin saapastelet pihalle, on aihetta tutustua myös kalastusmajan takkahuoneeseen.

TUTUSTU TAMMIOON VIRTUAALISESTI



AIHE/MOTIV

TERLA KOUKI JA
LAURA HÄSSELI (MUSTAITA
MAASTA) SUORIVAT
HAILIVERKOKIA KOUKIEN
RANNASSA KALASAAJIS
OLI SAATU SOMERISTA
KUVAN OTTI KIRKKOHERRA
HANNU HAAHTI JOKA

FOTO OLI MURANA
KALASTAMASSA SOMERISSA

NEGA

HUOM./ANM.

Ovella Sinulle jättää tervehdyksen Somerissa kalastusretkellä käynyt Vehkalahden edesmennyt kirkkoherra Hannu Hahti.

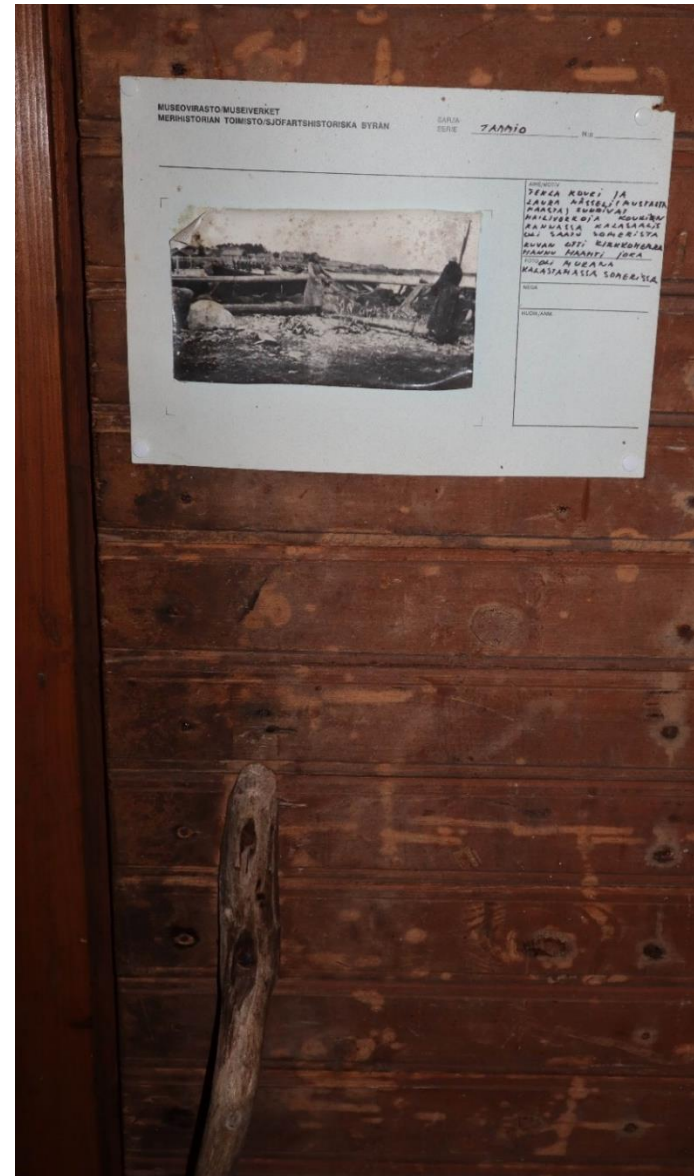

Avaa ovi ja siirry museon takkahuoneeseen.

TUTUSTU TAMMIOON VIRTUAALISESTI

TAKKAHUONE



Avattuasi oven takkahuoneeseen voit askeltaa ikkunaa kohti pöydän viereen.

TUTUSTU TAMMIOON VIRTUAALISESTI



Tällaisia ovat tuolit, joille voit istahtaa.

TUTUSTU TAMMIOON VIRTUAALISESTI



TUTUSTU TAMMIOON VIRTUAALISESTI



TUTUSTU TAMMIOON VIRTUAALISESTI

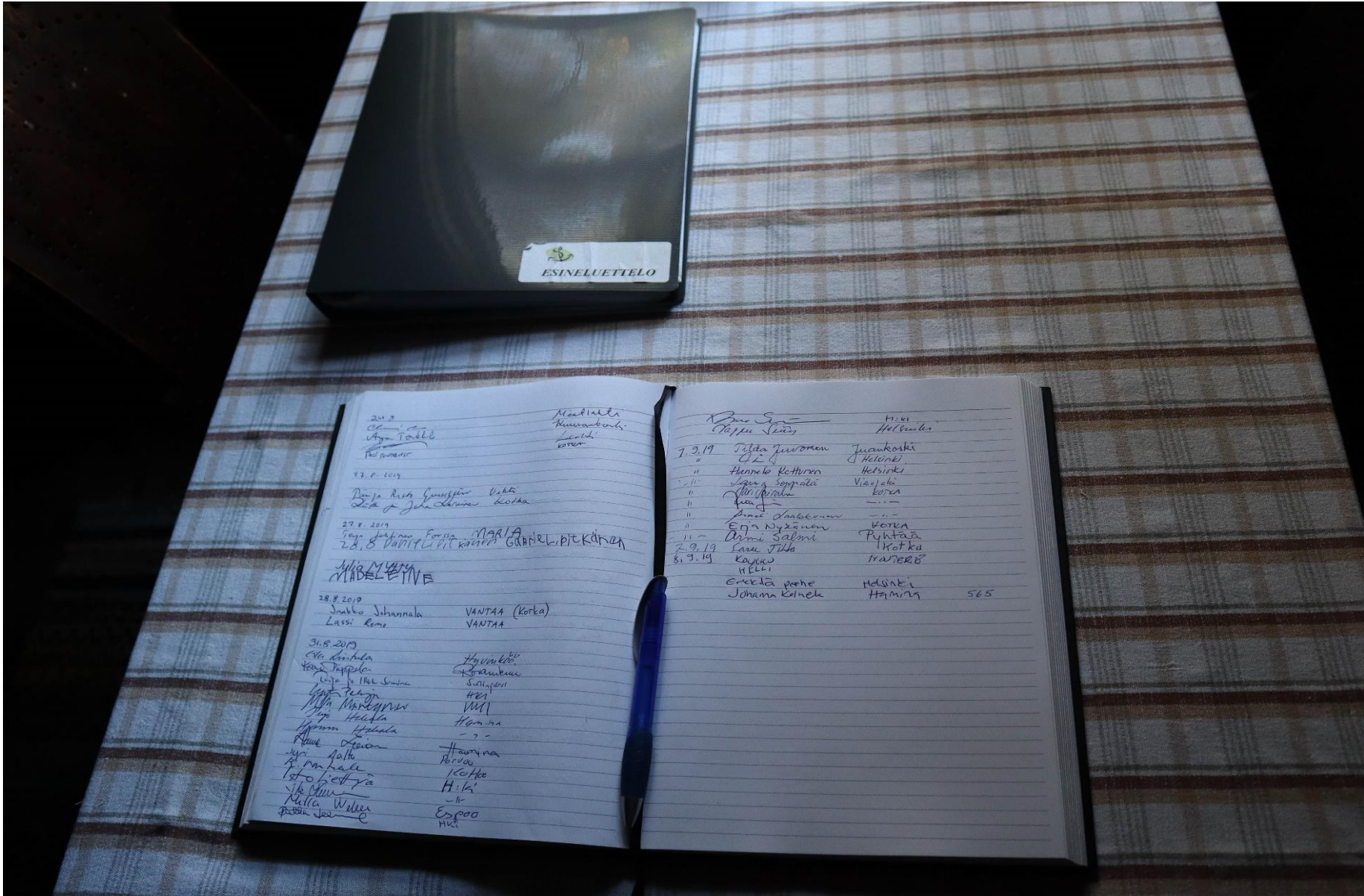

2019
 27.8.2019
 Pöytäkirja
 28.8.2019
 Pöytäkirja
 29.8.2019
 Pöytäkirja
 30.8.2019
 Pöytäkirja
 31.8.2019
 Pöytäkirja

2020
 1.9.2020
 Pöytäkirja
 2.9.2020
 Pöytäkirja
 3.9.2020
 Pöytäkirja
 4.9.2020
 Pöytäkirja
 5.9.2020
 Pöytäkirja
 6.9.2020
 Pöytäkirja
 7.9.2020
 Pöytäkirja
 8.9.2020
 Pöytäkirja
 9.9.2020
 Pöytäkirja
 10.9.2020
 Pöytäkirja
 11.9.2020
 Pöytäkirja
 12.9.2020
 Pöytäkirja
 13.9.2020
 Pöytäkirja
 14.9.2020
 Pöytäkirja
 15.9.2020
 Pöytäkirja
 16.9.2020
 Pöytäkirja
 17.9.2020
 Pöytäkirja
 18.9.2020
 Pöytäkirja
 19.9.2020
 Pöytäkirja
 20.9.2020
 Pöytäkirja
 21.9.2020
 Pöytäkirja
 22.9.2020
 Pöytäkirja
 23.9.2020
 Pöytäkirja
 24.9.2020
 Pöytäkirja
 25.9.2020
 Pöytäkirja
 26.9.2020
 Pöytäkirja
 27.9.2020
 Pöytäkirja
 28.9.2020
 Pöytäkirja
 29.9.2020
 Pöytäkirja
 30.9.2020
 Pöytäkirja
 1.10.2020
 Pöytäkirja
 2.10.2020
 Pöytäkirja
 3.10.2020
 Pöytäkirja
 4.10.2020
 Pöytäkirja
 5.10.2020
 Pöytäkirja
 6.10.2020
 Pöytäkirja
 7.10.2020
 Pöytäkirja
 8.10.2020
 Pöytäkirja
 9.10.2020
 Pöytäkirja
 10.10.2020
 Pöytäkirja
 11.10.2020
 Pöytäkirja
 12.10.2020
 Pöytäkirja
 13.10.2020
 Pöytäkirja
 14.10.2020
 Pöytäkirja
 15.10.2020
 Pöytäkirja
 16.10.2020
 Pöytäkirja
 17.10.2020
 Pöytäkirja
 18.10.2020
 Pöytäkirja
 19.10.2020
 Pöytäkirja
 20.10.2020
 Pöytäkirja
 21.10.2020
 Pöytäkirja
 22.10.2020
 Pöytäkirja
 23.10.2020
 Pöytäkirja
 24.10.2020
 Pöytäkirja
 25.10.2020
 Pöytäkirja
 26.10.2020
 Pöytäkirja
 27.10.2020
 Pöytäkirja
 28.10.2020
 Pöytäkirja
 29.10.2020
 Pöytäkirja
 30.10.2020
 Pöytäkirja
 31.10.2020
 Pöytäkirja

Kirjoita vieraskirjaan päiväys ja nimesi.

TUTUSTU TAMMIOON VIRTUAALISESTI

**TAMMION KOTISEUTUMUSEO
TAUSTATIETOJA
MUSEORAKENNUKSESTA**

ESINELUETTELO



PALAUTATHAN LUETTELON

KIITOS!

**TAMMION MUSEON
ESINEKUVASTO**



MUSEO-KIRJASTO



MUSEON TUNNUS

Voit halutessasi istahtaa pöydän ääreen ja tutustua museon esineluetteloon ja esinekuvastoon.

TUTUSTU TAMMIOON VIRTUAALISESTI



Ikkunalaudalla hylkeenpyytäjän öljylamppu, kiikarit, sukka puikot ja suorapuikko ja puupuikot.

TUTUSTU TAMMIOON VIRTUAALISESTI



*Esineiden tarkastelun voit aloittaa kääntämällä katseesi uunin kulmaukseen ja oven reunamille.
Uuninnurkassa leipälapio, myrskylyhty, lantahanko eli talikko ja perunalapio.*

TUTUSTU TAMMIOON VIRTUAALISESTI



Oven ja uunin tuntumassa kantolaukku, leipälapio, myrskylyhty, sakariinipussi, taakkapuita ja perunalapio

TUTUSTU TAMMIOON VIRTUAALISESTI



Perunalapion vieressä keittoteline.

TUTUSTU TAMMIOON VIRTUAALISESTI



Hellauuni

TUTUSTU TAMMIOON VIRTUAALISESTI



Liesitason esineet: kahvipannu, paistinpannu, kahvimylly, 4 silitysrautaa, 2 kahvirännäriä ja 2 kattilan kantta.



Kahvipannu on A ja O.



TUTUSTU TAMMIOON VIRTUAALISESTI



Uunin reunuksella jääkenkä, 5 sukkulaa, kolvi, taikinapyörä, väärä naskali ja suora naskali.

TUTUSTU TAMMIOON VIRTUAALISESTI



Lieden yläpuolella uunin reunuksella olevat esineet.

TUTUSTU TAMMIOON VIRTUAALISESTI



Köysilenkin koussa, sokerisakset, peltisakset, kynttiläsakset, piippaussakset, kaksi pistintä ja osoitelappu.

TUTUSTU TAMMIOON VIRTUAALISESTI

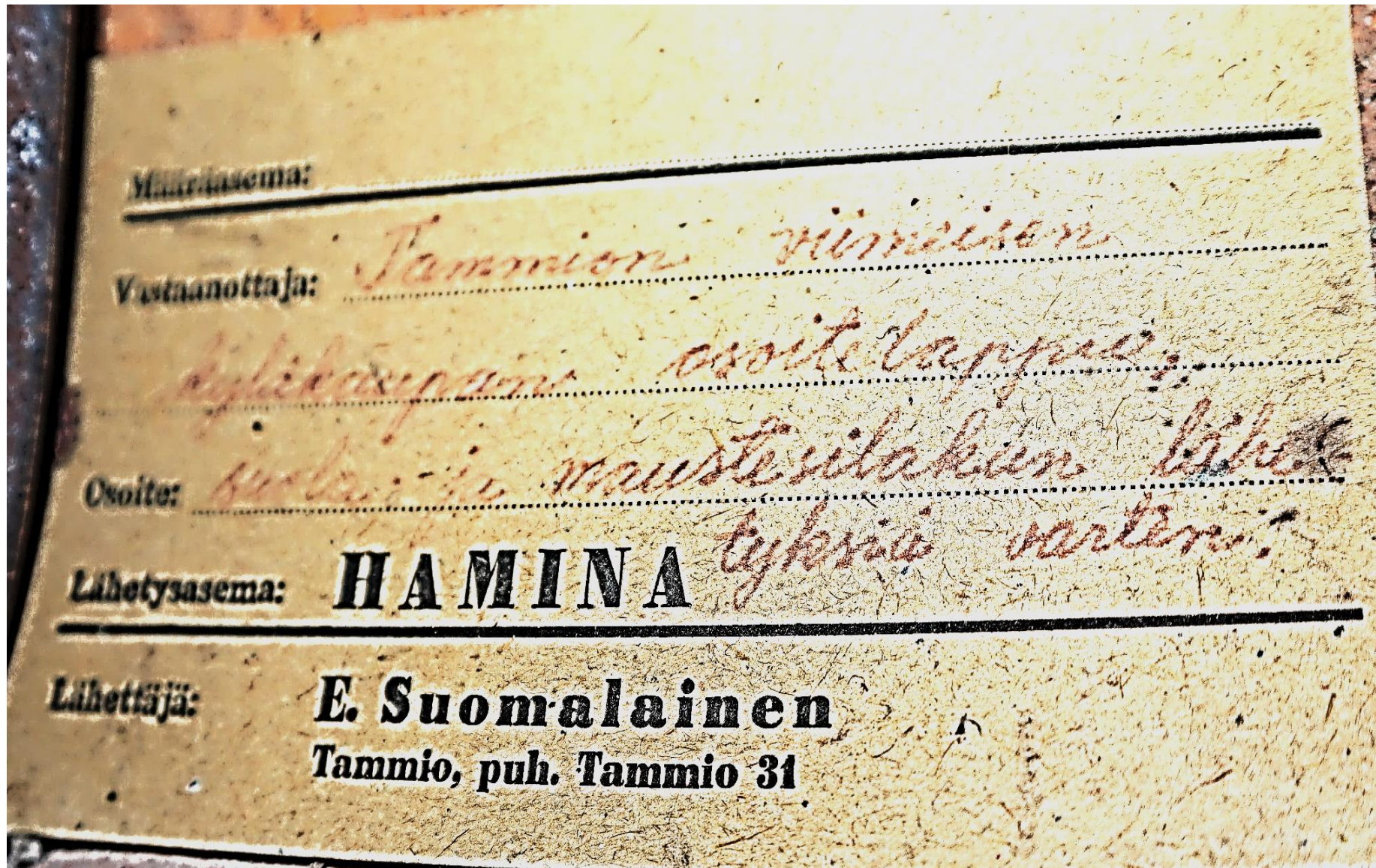

Tammion viimeisen kyläkunnan osoitelappu suola- ja maustesilakan lähetyksiä varten.



Osoitelappu, Tammion nuorisoseuran säännöt, ruukkuhaarukka ja kaksi lukon avainta.

TUTUSTU TAMMIOON VIRTUAALISESTI



Veivattava kirnu, vinorukki ja pystykirnu



Veivattava kirnu



Vinorukki rullineen.

TUTUSTU TAMMIOON VIRTUAALISESTI



Maitosihti



Pystykirnu



Tammion työttömyysluettelo 1950, pärenippu, valokuva, koivuvarpuvispilä, puukauha, siimakela ja raastinrauta.



Valokuva Tammion kylänrannasta n.1 915 – 1917.

TUTUSTU TAMMIOON VIRTUAALISESTI

Viereisessä kuvassa vasemmalta lukien.

Juho Suomalainen(Tanin Riston) Aleksanteri Pitkänen,(Topin Ville)
Albert Pitkänen, (Topin Ville) Anton Kouki, Kristian Pitkänen(Niilleksen)
Arvo Pitkänen, (Topin Ville) Anton Pitkänen, (Joosela) Eino Pitkänen,(Anttula)
Niilo Pitkänen, Paavo Pitkänen, Väinö Björk,(myöhem.Louhisaari.Opettaja)
Anton Suomalainen,(Tanin Risto) Paavo Kouki, Aleksanteri Pitkänen,(Anttula)
Ensio Lommi, Jorma Tähtinen, Lauri Kouki, Aarne Tähtinen, Kristian Saarinen,
(Kallun Risto) Jeremias Kouki. (Hassu Jermo)

Koirat

Tanin Riston "Jymy" valkea koira
Niilleksen "Pertti" musta -"-

Kuvattu Niilleksen rannassa n. 1915-1917.

Kuvan lahjoitti Tammion Kotiseutumuseolle v.1983.

Agnes Pitkänen.

Vehkalahden ^{seuran}
 TYÖASIAINLAUTAKUNTA
 Haminassa _____ssä
 28 p:nä joulukuuta 1950.

Tammion saallonmurtajan rakentaminen.
 nimisen työttömyystyön päälliköille.
 Albert Pitkänen

Teidän p:nä _____ kuuta 19 _____ päivätyn kirjeenne nojalla olemme tänään
 osoittaneet _____
 _____ nimiseen työttömyystyöhön allamainitut työttömät, antaen samalla
 kullekin määrätyn työhönoisotuskortin. Pyydämme Teitä ensitilassa ilmoittamaan, jotka heistä ehkä eivät
 ole perille saapuneet ja työhön ryhtyneet.

Sukunimi ja täydelliset ristimänimet	Ammatti ennen kuin joudui työttömäksi	Syntymä- aika	Huomautuksia
Aaltonen Yrjö Tammio	kalastaja	6.8.91.	Osoitettu 2.1.51.
Kouki Anton "	kalastaja	3.12.75.	"
Mäkelä Evertti "	kalastaja	28.10.67.	"
Lommi Nestori "	kalastaja	22.8.87.	"
Pitkänen Albert "	kalastaja	10.3.96.	"
Pitkänen Niilo "	kalastaja	28.12.04.	"
Pitkänen Risto "	kalastaja	15.2.73.	"
Pitkänen Sulo "	konemestari	18.12.87.	"
Pitkänen Toivo "	kalastaja	17.11.87.	"
Pitkänen Valto "	kalastaja	20.4.91.	"
Pitkänen Viljo "	kalastaja	30.10.86.	"
Saarinen Erner "	kalastaja	11.2.91.	"
Suomalainen Eino "	kalastaja	12.1.97.	"
Suomalainen Johan Voldemar	kalastaja	25.3.83.	"
Suomalainen Urpo Eino	kalastaja	4.7.26.	"
Tähtinen Armas "	kalastaja	27.9.94.	"
Tähtinen Lauri "	kalastaja	19.2.31.	"

Työttömyyslaki N:o 6/48

Tammion työttömyystyöluettelo 1950.

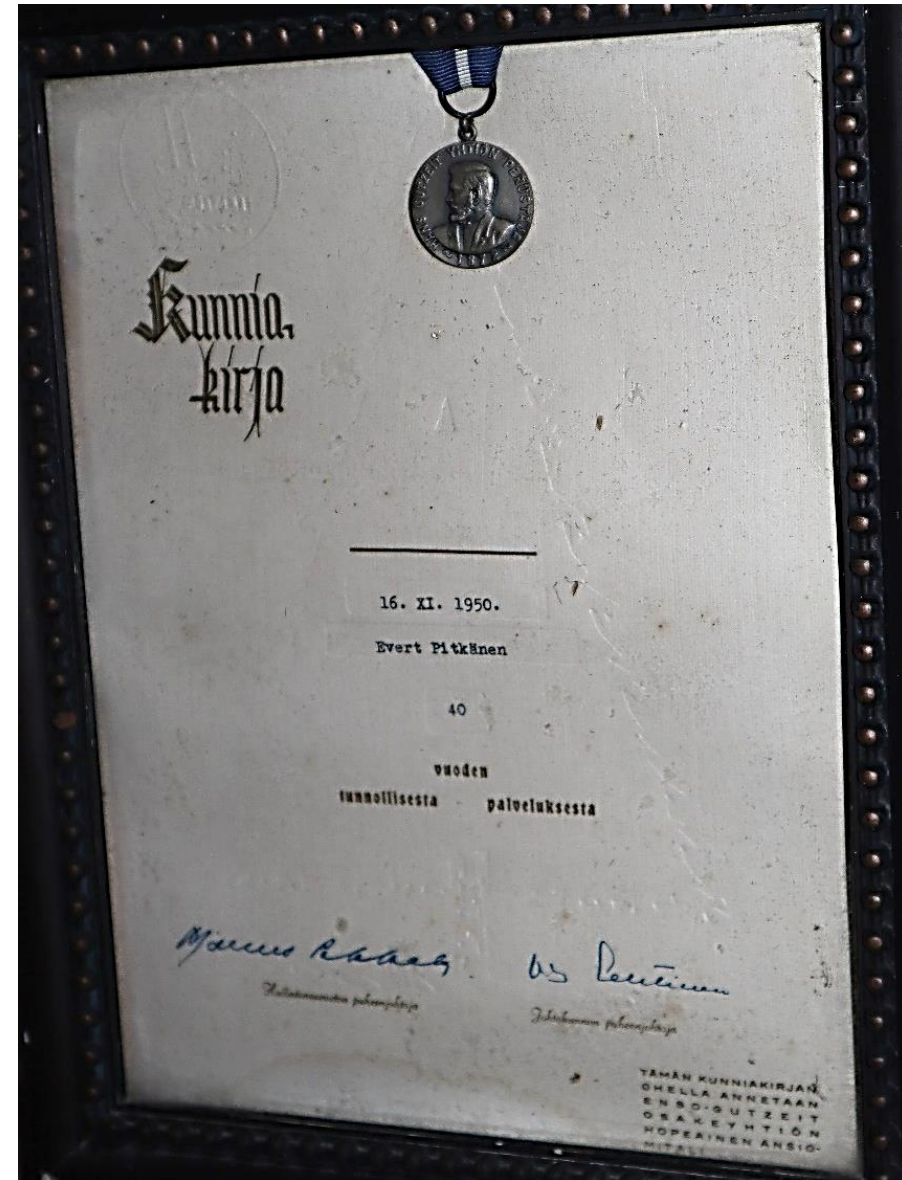

Evert Pitkäselle 1950 myönnetty ansiomitali ja kunniakirja

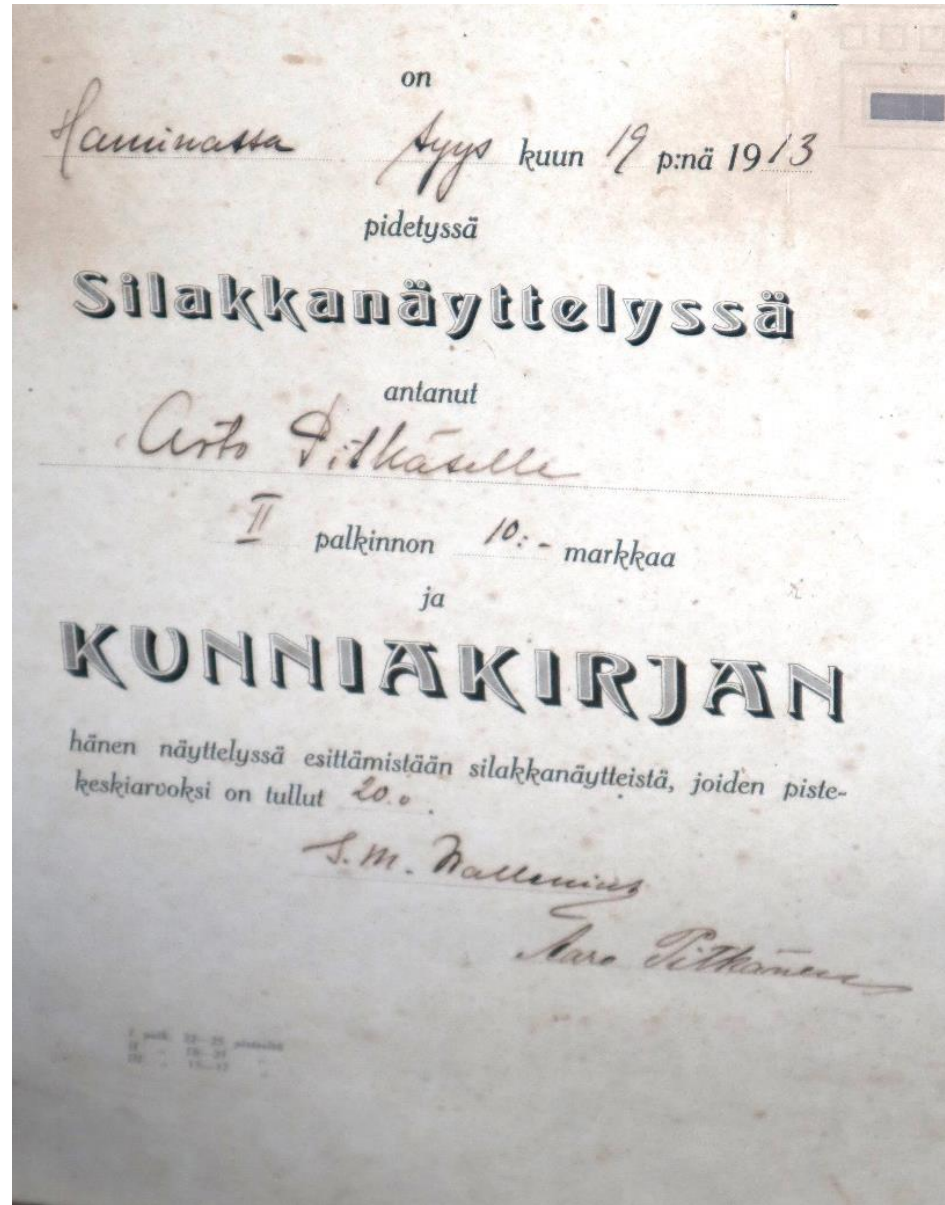
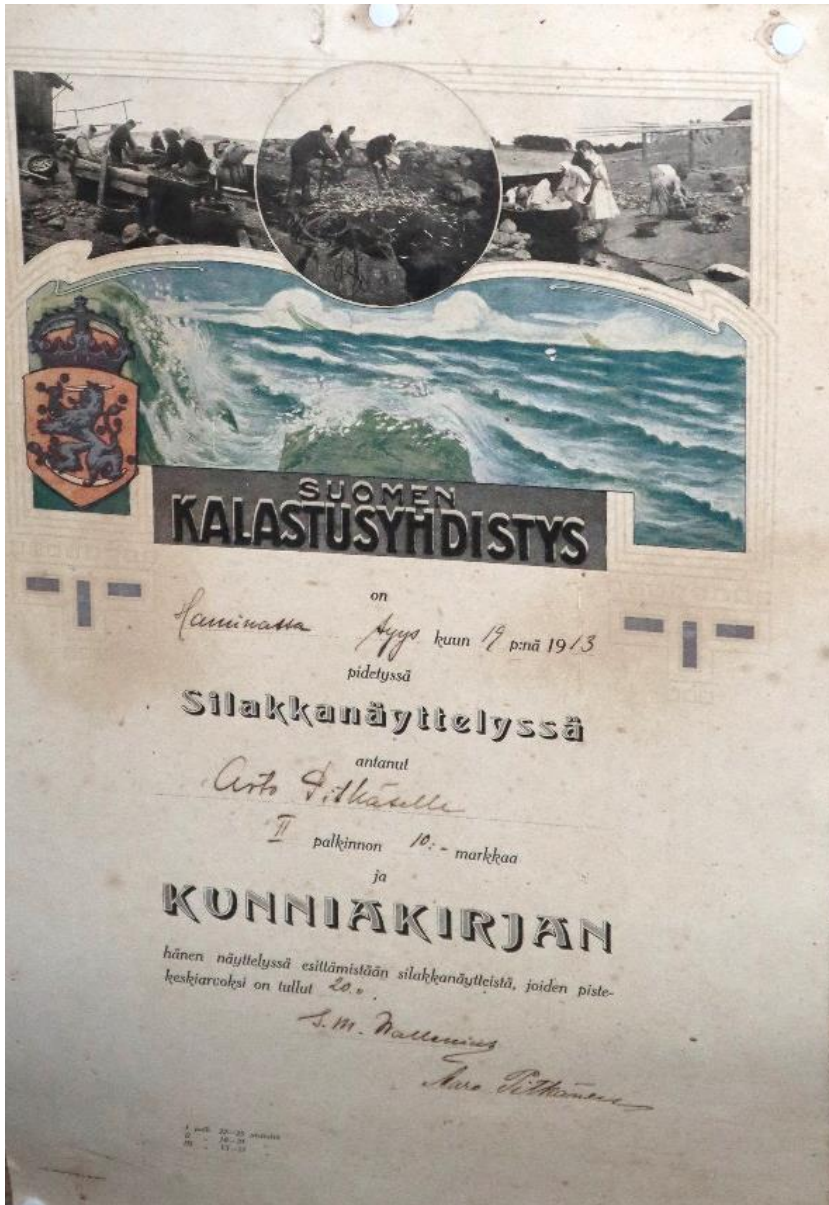

Kaksi silakkanäyttelyssä myönnettyä kunniakirjaa.



Kaksi kävelykeppiä.

TUTUSTU TAMMIOON VIRTUAALISESTI



Näkymä laveriseinämälle.

TUTUSTU TAMMIOON VIRTUAALISESTI



TUTUSTU TAMMIOON VIRTUAALISESTI



Ylinnä karttu eli kaulauslauta, siimakela ,kauha, kaksi perunanuijaa, kaavel eli kaulin, piirakkapulikka ja puulusikka.



Piirakkapulikka eli kaavel, oulusikka, karttu eli sotkukarttu, härkin ja viinanassikka eli leili.



Sotkukarttu, härkin, viinanassikka eli leili, pyykkipoikia, riivin- eli kalarauta, sihti, leipäveitsi, jauhosavokka ja survin.



Jauhosavokka ja oikealla ylhäällä lusikkalaatikko

TUTUSTU TAMMIOON VIRTUAALISESTI



Sihti ja leipäveitsi sekä survin

TUTUSTU TAMMIOON VIRTUAALISESTI



Nurkkuksessa survin ja kansainvälisen vierailijan kiitostaulu opastuksesta ja ystävällisyydestä.

TUTUSTU TAMMIOON VIRTUAALISESTI



Kaksi ampumaseurojen kiertopalkintoa vierellään Suomen kalastuslehti. Esineistöä palkintojen ympärillä.



Puukauha ja raastin- eli riivinrauta.



Hakkuurauta eli lanttukirves.



Kauha, hakkuurauta eli lanttukirves, pähkinäpihdit, kaksi kakkuvuokaa, piparkakkumuotti, leivosvuoka ja hyytelövuoka.



Alalaveri

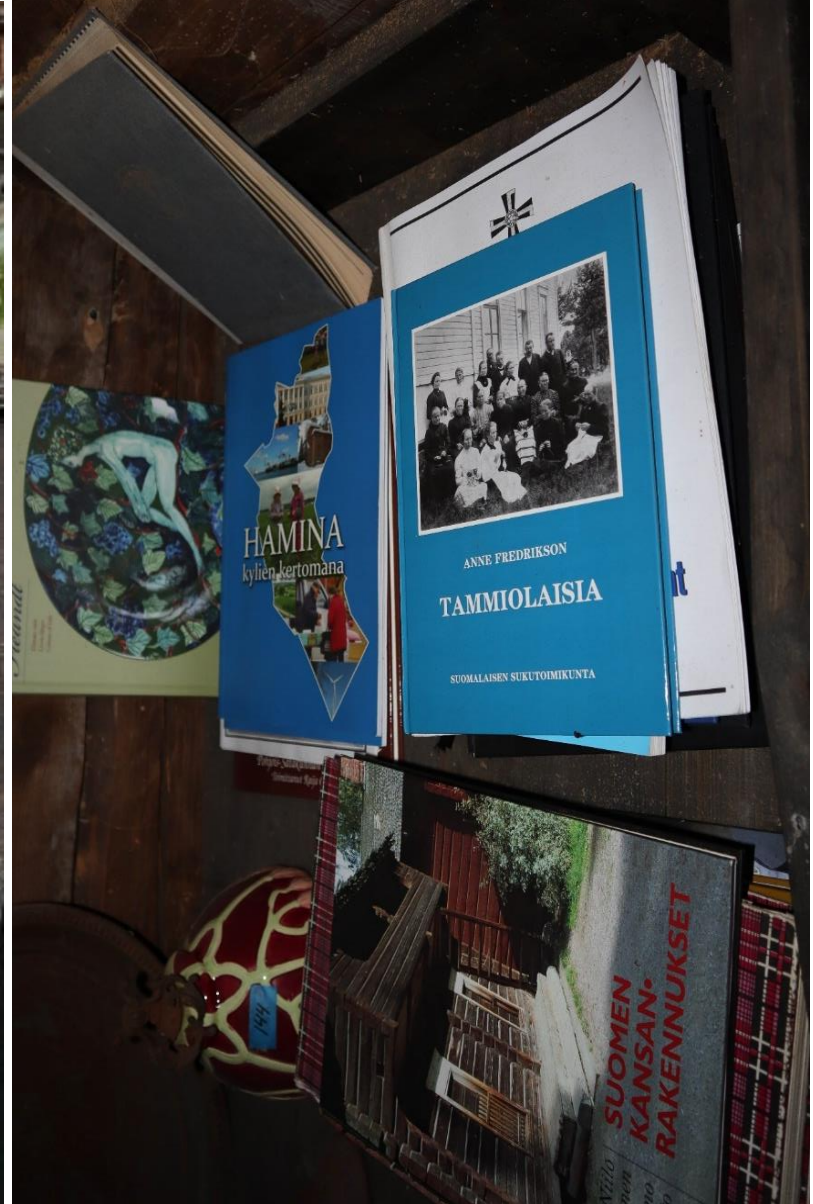

Laverilla mm. kenkä ja naisten kengät ja varsinkin kirjallisuutta

TUTUSTU TAMMIOON VIRTUAALISESTI

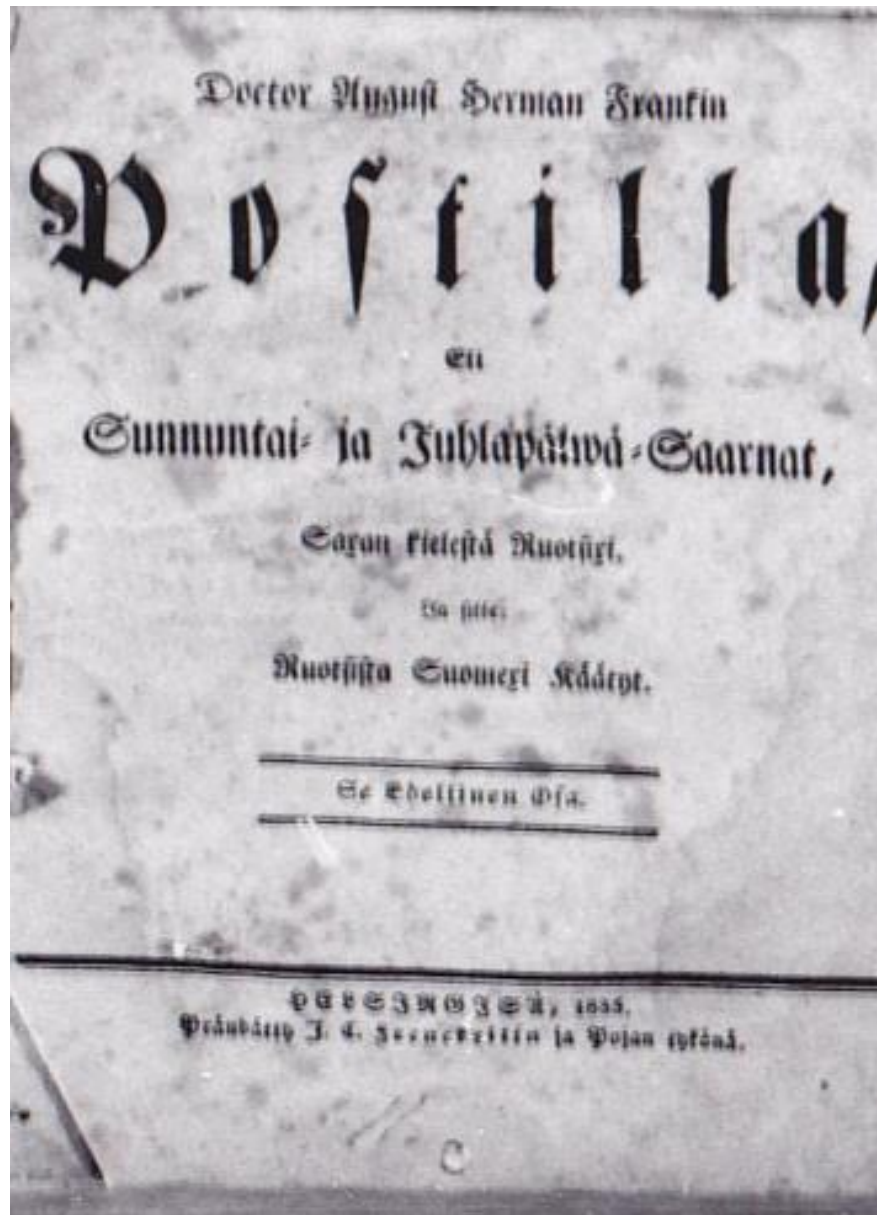

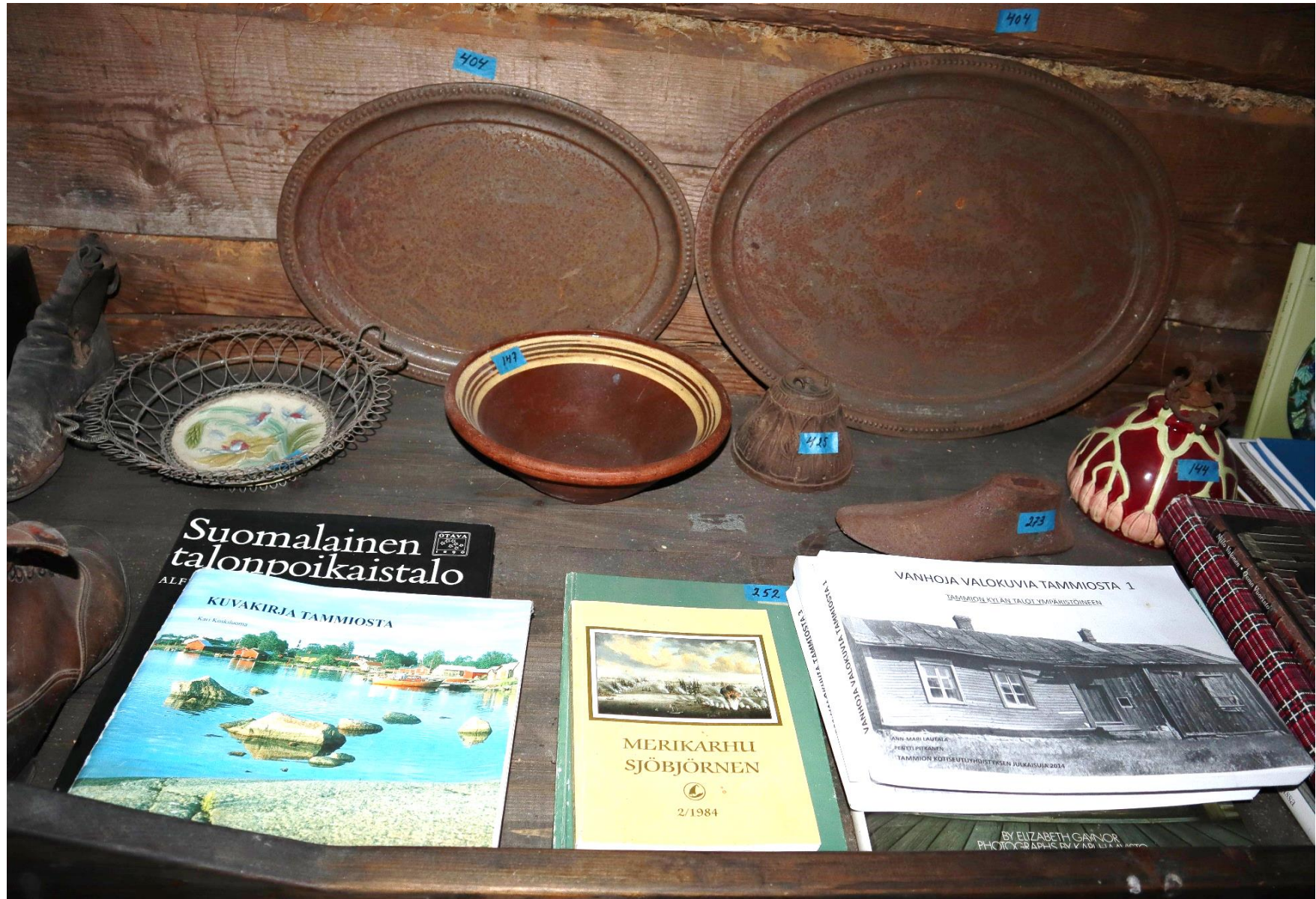

Tarjoiluvati, savikulho, lampun osa, kengän lesti, öljylampun alaosa ja kirjallisuutta.

TUTUSTU TAMMIOON VIRTUAALISESTI



Tarjoiluvati, savikulho, lampun osa, kengän lesti ja öljylampun alaosa.

TUTUSTU TAMMIOON VIRTUAALISESTI



TUTUSTU TAMMIOON VIRTUAALISESTI



TUTUSTU TAMMIOON VIRTUAALISESTI



taloja ja kyliä saaristosta, Karjalasta ja Inkeristä
gårdar och byar från skärgården, Karelen och Ingerm



Lattialla laverin alapuolella häkilä eli pellavahäkli ja kasviprässi

TUTUSTU TAMMIOON VIRTUAALISESTI



Seinustojen nurkkausta hallitseva majan laveri. Ikkunaseinällä kattoa lähinnä lusikkalaatikko ja häkilän toinen osa.

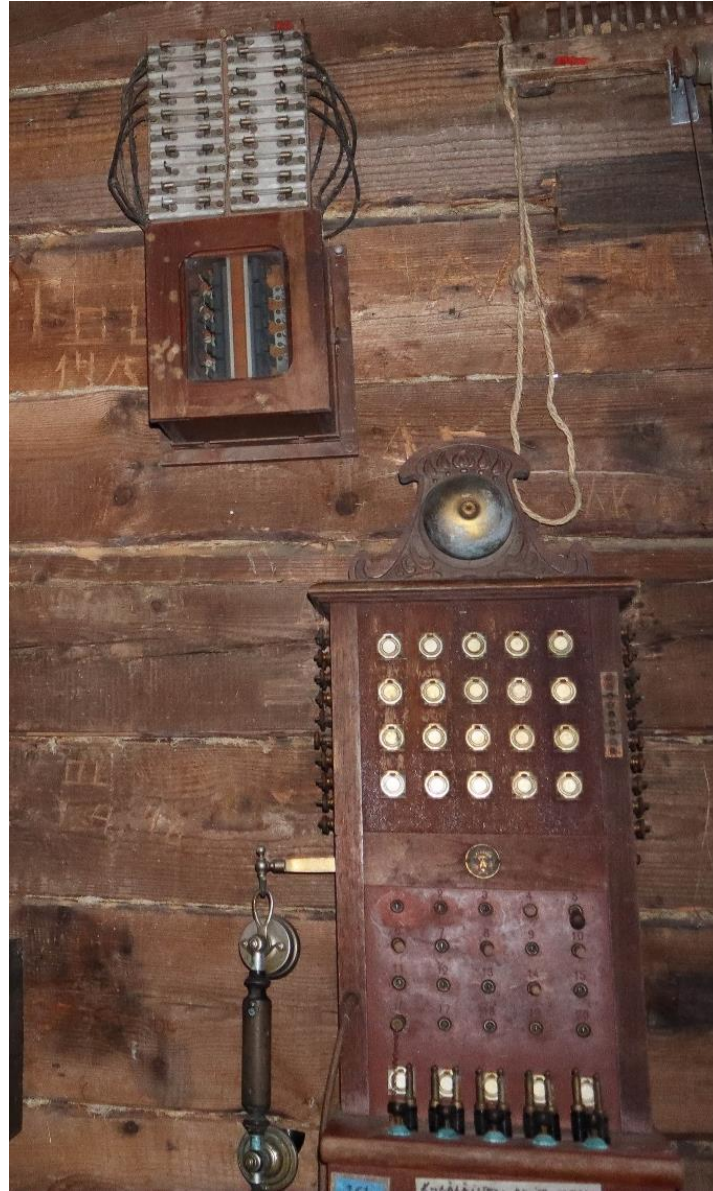

Tammion puhelinkeskus

TUTUSTU TAMMIOON VIRTUAALISESTI



TUTUSTU TAMMIOON VIRTUAALISESTI



TUTUSTU TAMMIOON VIRTUAALISESTI



Takkahuoneen katossa vanha öljylamppu



Ikkunan yläpuolella pirta eli kaide ja kierre- eli tukkipirta ja pimennysverhon lukitsinkulma.



Pirtta eli kaide ja kierre- eli tukkipirtta

TUTUSTU TAMMIOON VIRTUAALISESTI

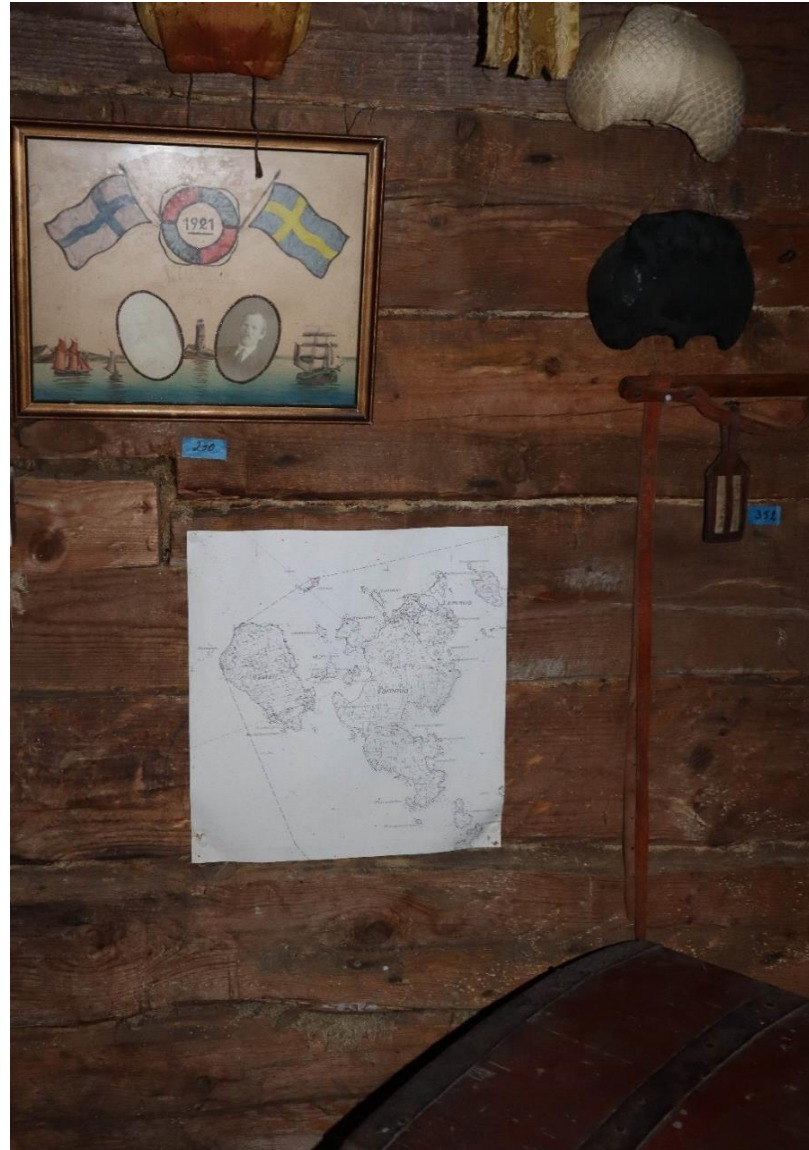

Näkymä ikkunan oikealle puolelle. Muistotaulu Tukholmasta ja karttakuva Västäristä ja Tammiosta.



Seinän yläosassa näkyvissä kaksi seulaa, Nokian silk wc-paperinippu, vakka eli aski, lapikkaan ja hanskan malleja, tykkimyssy eli kopsa, sukkula ja matka-askin puolikas

TUTUSTU TAMMIOON VIRTUAALISESTI



Tykkimyssy eli kopsa, hanskan malleja ja sukkula.

TUTUSTU TAMMIOON VIRTUAALISESTI

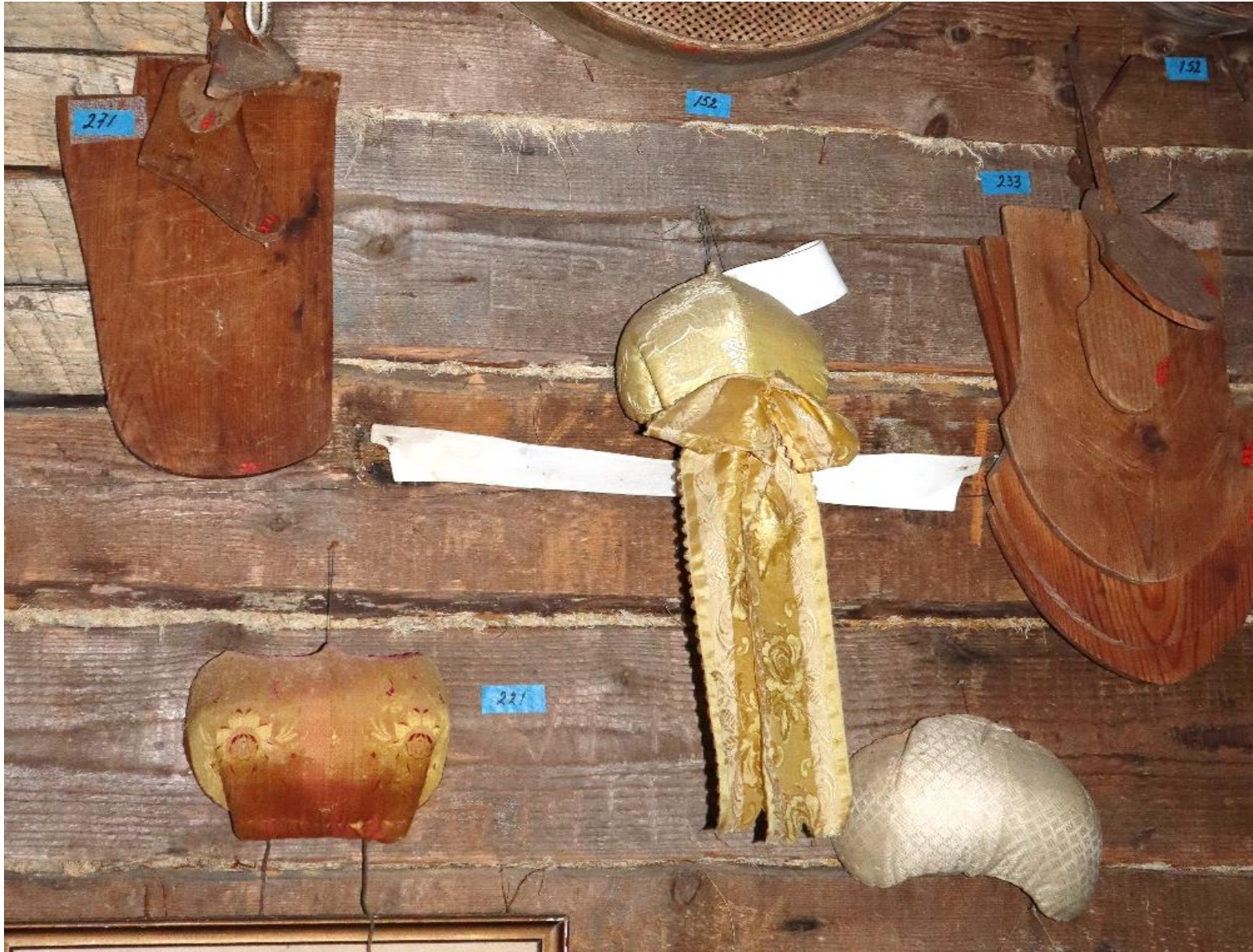

Lapikkaan ja hanskan malleja sekä tykkimyssy eli kopsa

TUTUSTU TAMMIOON VIRTUAALISESTI

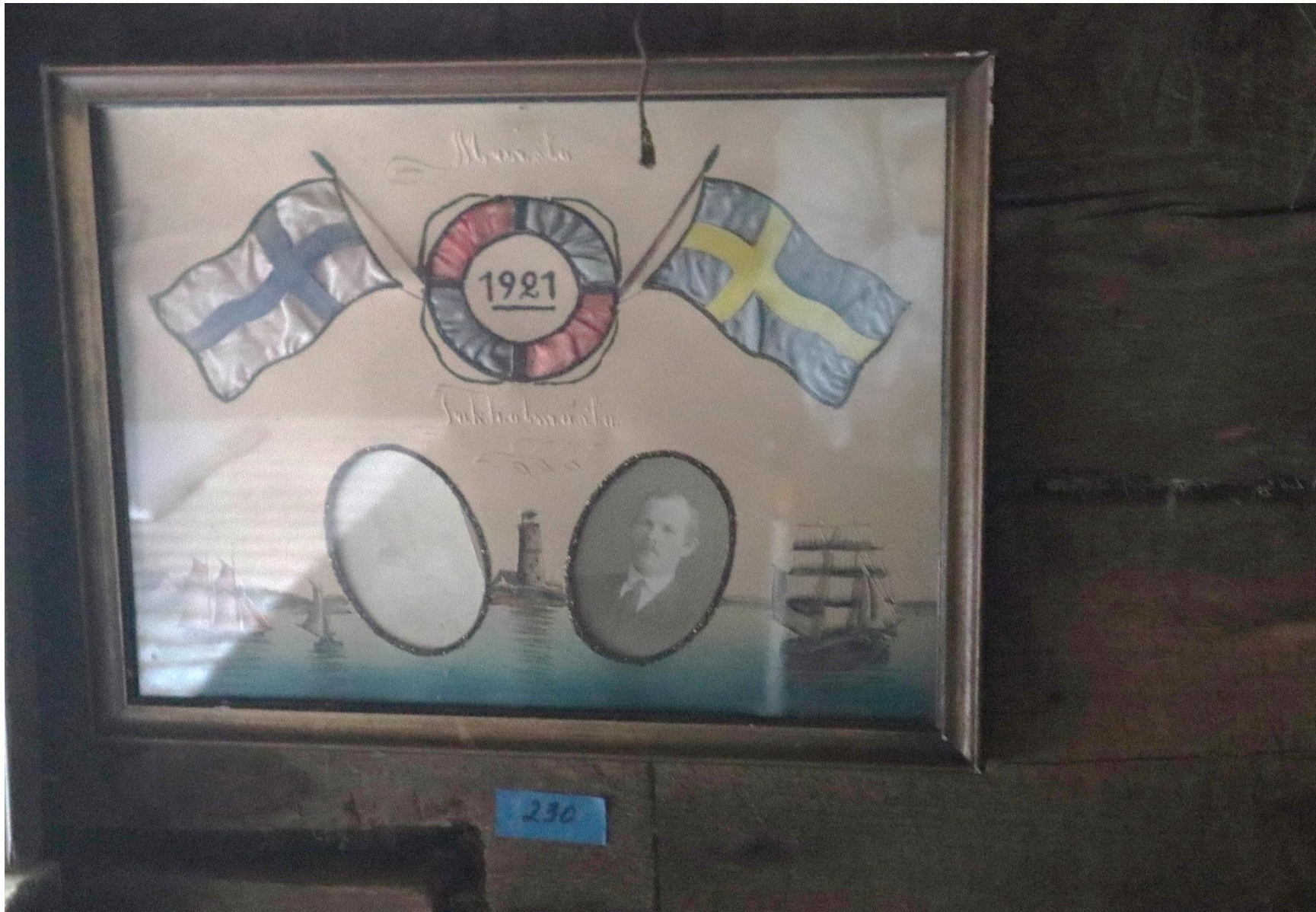

Muistotaulu Tukholmasta

TUTUSTU TAMMIOON VIRTUAALISESTI



Västärin ja Tammion kartta

TUTUSTU TAMMIOON VIRTUAALISESTI



Ikkuna- ja itäseinän nurkkaus.

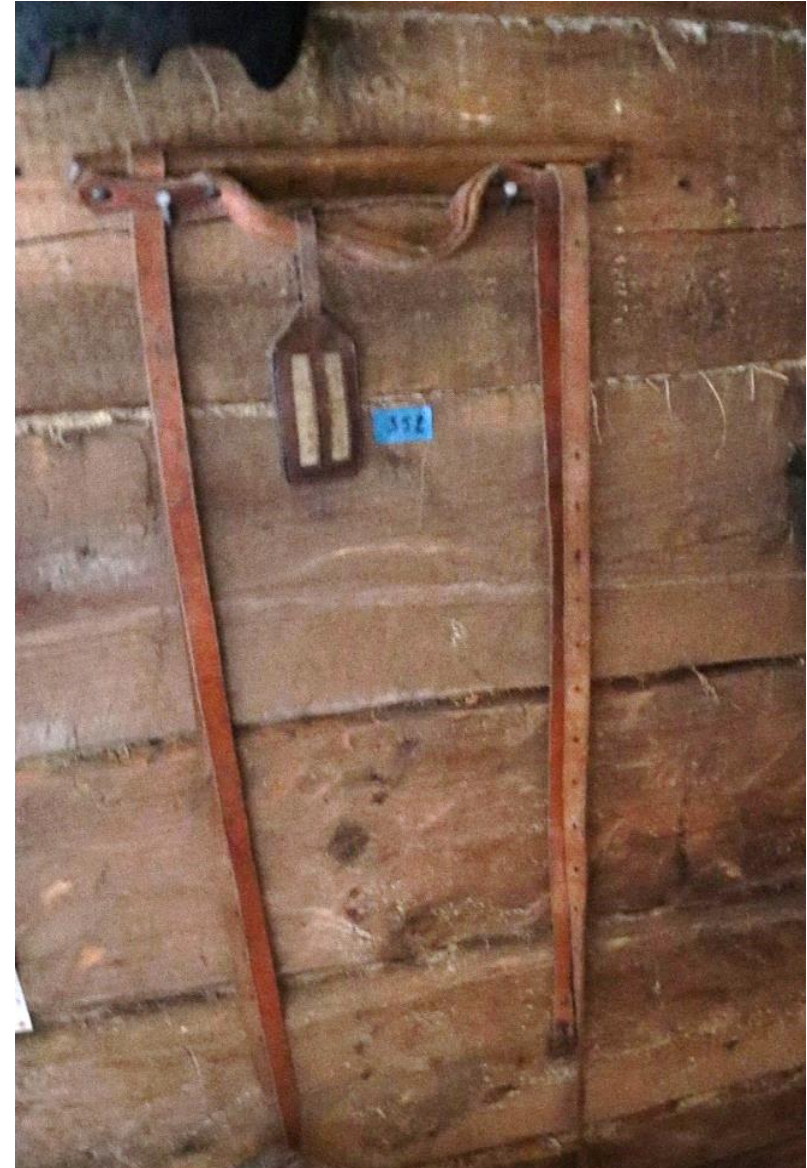

Matkalaukun hihnat nimi- ja osoitekoteloineen.



Lattialla vaatearkku

TUTUSTU TAMMIOON VIRTUAALISESTI



Potta häveliäästi piilossa vaatearkun takana.

TUTUSTU TAMMIOON VIRTUAALISESTI



Takkahuoneen itäseinä

TUTUSTU TAMMIOON VIRTUAALISESTI



Kaksi vakkaa eli askia, perunakappa, matka-aski, hatturasia, käsilaukku, luistin, niistukki ja koriste-esine.



Matka-aski ja hatturasia

TUTUSTU TAMMIOON VIRTUAALISESTI



Käsilaukku, luistin ja niistukka eli niiskola

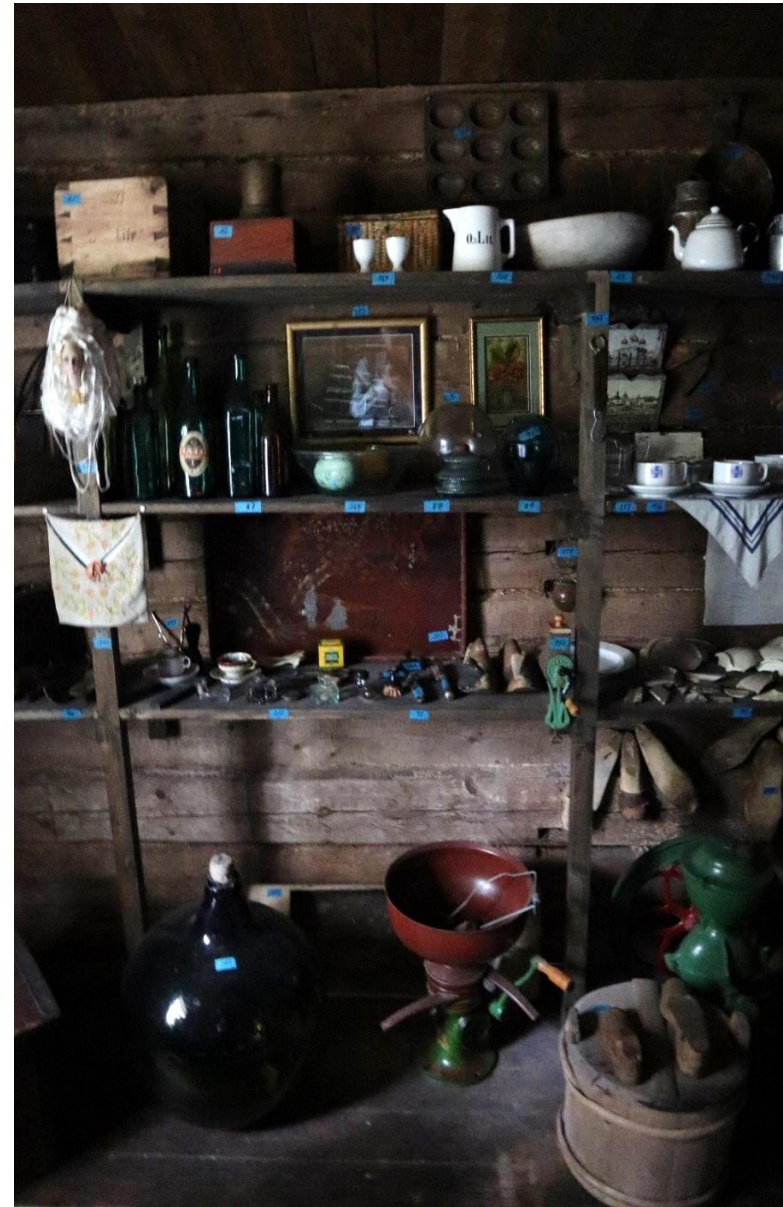

Hyllykön toinen välikkö



Koriste-esine



Nenäliinatasku

TUTUSTU TAMMIOON VIRTUAALISESTI



Luistimet, nenäliinatasku ja kaksi kahvikuppia.

TUTUSTU TAMMIOON VIRTUAALISESTI



Nuken kehto eli heija, kaksi matkalaukkua, luistimet, nenäliinatasku ja kaksi kahvikuppia.



Luistimet

TUTUSTU TAMMIOON VIRTUAALISESTI

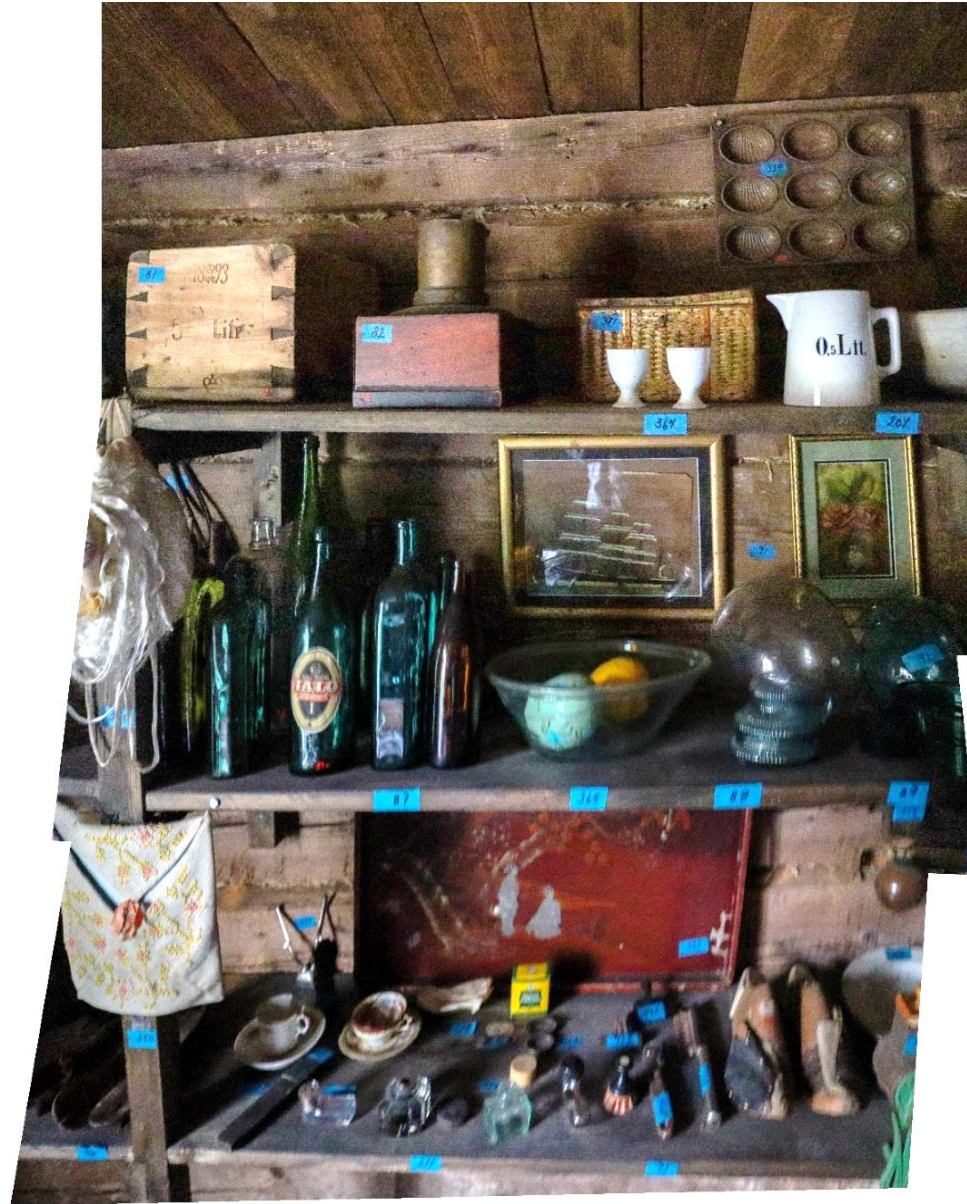

Hyllykön toinen välikkö.

TUTUSTU TAMMIOON VIRTUAALISESTI



Perunakappa, kahvimylly, peltirasia, munakuppipari, kaatokannu ja maitovati, pulloja, kaksi taidemaalausta, lasikulho, ja kaksi pallokohoa, edellisen edessä öljylampun jalka.

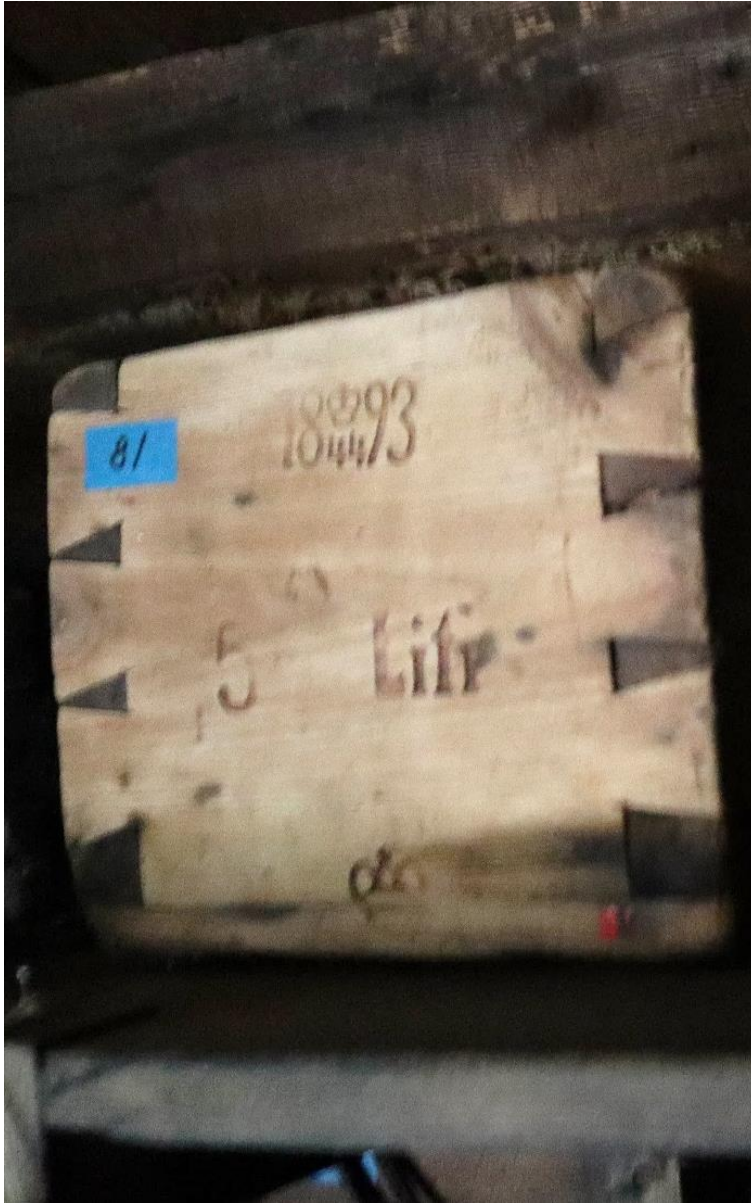

Perunakappa ja kahvimylly

TUTUSTU TAMMIOON VIRTUAALISESTI



Munakuppipari, peltirasia niiden takana, ja puolen litran kaatokannu.

TUTUSTU TAMMIOON VIRTUAALISESTI



Leivosvuoka ja kaatokannu.

TUTUSTU TAMMIOON VIRTUAALISESTI



Välikön toinen ja kolmas hylly

TUTUSTU TAMMIOON VIRTUAALISESTI



Lasipulloja: olut- ja maitopulloja

TUTUSTU TAMMIOON VIRTUAALISESTI



Lasikulhossa koristemunia, vasemman lasikohon edessä lampunjalka ja takana seinällä kaksi taidetaulua.



TUTUSTU TAMMIOON VIRTUAALISESTI



TUTUSTU TAMMIOON VIRTUAALISESTI



Toisen välikön kolmas hylly. Hyllyn takaseinällä tarjotin ja verhotangon koriste.



Hyllyllä kahvikuppari, hiustenleikkuukone, partasuti, partaveitsi + kotelo, mustepulloja, joiden välissä on sakariniipurkki. Ylempänä huulipunakotelo, sakset, kamferitabletteja ja maustepippurilaatikko.



TUTUSTU TAMMIOON VIRTUAALISESTI



Hyllyllä paperipuristimia, harja, purkin avaaja, kampa, kengänlestipari, lautanen ja maustemylly.

TUTUSTU TAMMIOON VIRTUAALISESTI



Lattialla vaatearkku, petrolipullo, puukaukalo ja separaattori

TUTUSTU TAMMIOON VIRTUAALISESTI



Valopetrolipullo, separaattori välineistöineen ja takana puukaukalo.

TUTUSTU TAMMIOON VIRTUAALISESTI

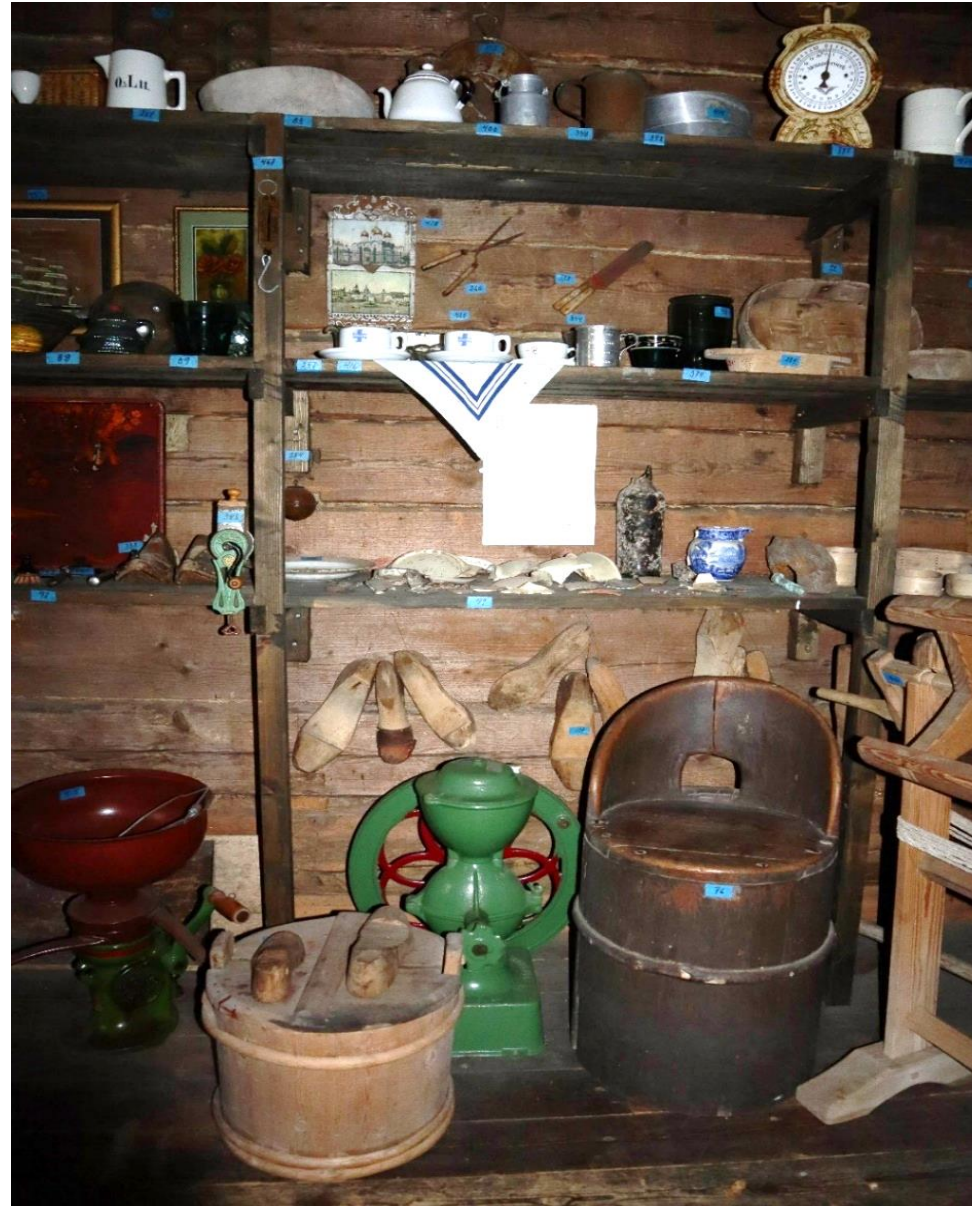

Hyllykön kolmas välikkö.

TUTUSTU TAMMIOON VIRTUAALISESTI



Kolmannen välikön kaksi ylintä hyllyä

TUTUSTU TAMMIOON VIRTUAALISESTI



Maitovati, kahvikannu, maitokannu, maitosihti ja litran maitokannu

TUTUSTU TAMMIOON VIRTUAALISESTI



Mittakannu ja separaattorin sihti

TUTUSTU TAMMIOON VIRTUAALISESTI

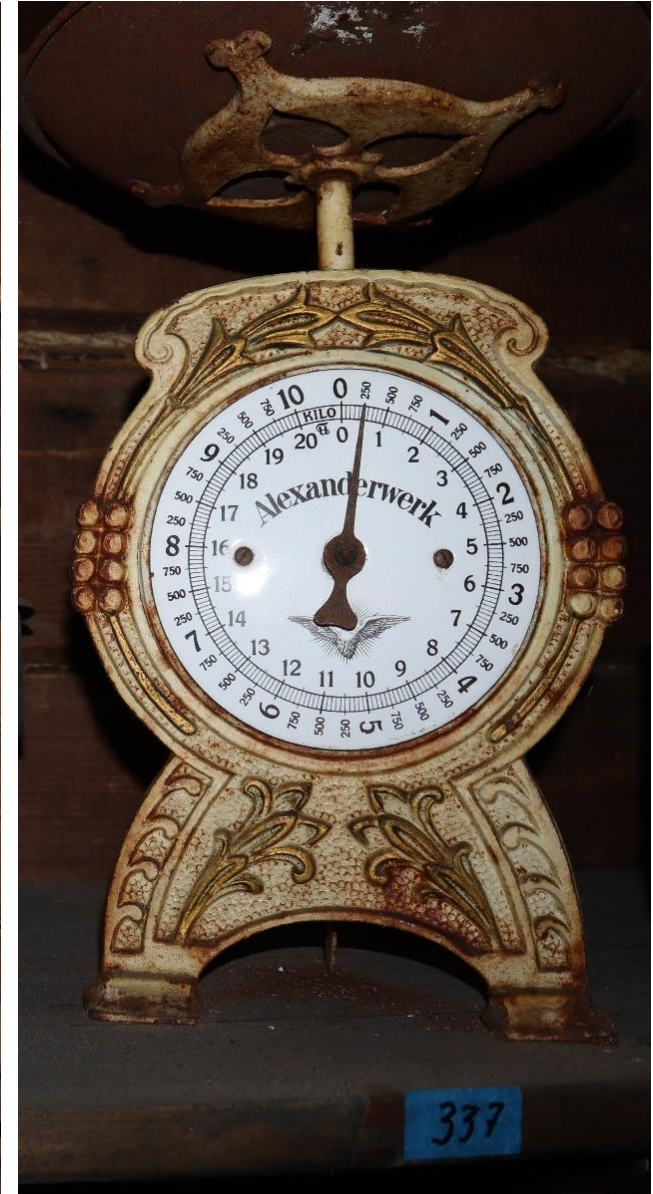

Puntari. Talousvaaka ja muki. Lasipurkki, kori ja kaksi suola-astiaa.

Talousvaaka.



Hyllykön kolmannen välikön toinen hylly.

Seinällä muisto Valamosta, piippaussakset, luupäinen veitsi ja puntari. Hyllyllä kermakko ja sokerikko, Lotta Svärd jäsenkirja ja kahvikuppipari, kahvikuppi tasetteineen, pikari, mittakuppi, kukkaruukku, lasipurkki, suola-astia ja kori.



Muisto Valamosta

TUTUSTU TAMMIOON VIRTUAALISESTI



Muisto Valamosta, piippaussakset ja luupäinen veitsi.

Kermakko, sokerikko, Lotta-Svärd jäsenkirja ja kahvikuppari, kahvikuppi tasetteineen, pikari ja mittakuppi

TUTUSTU TAMMIOON VIRTUAALISESTI

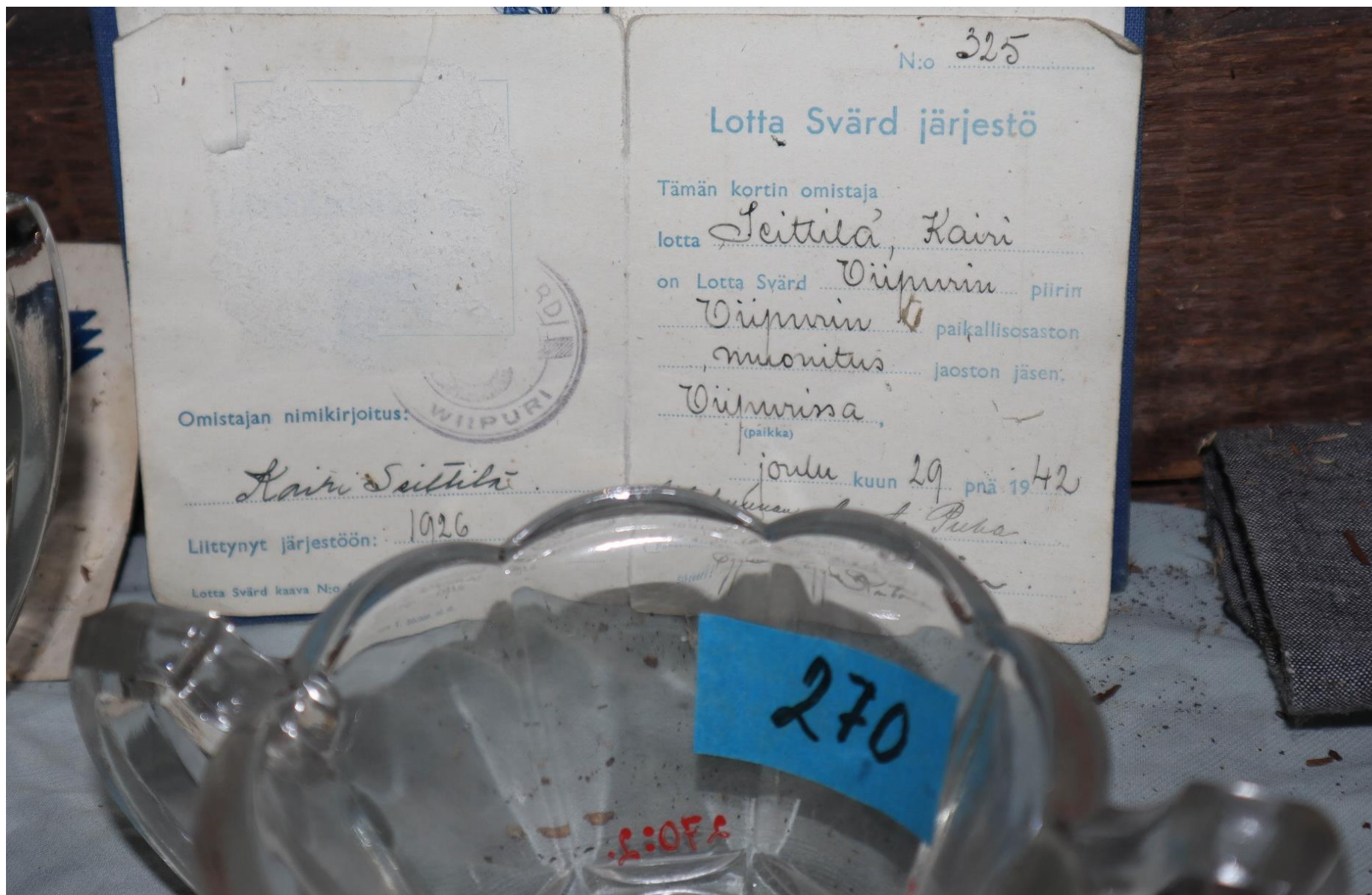

Lotta Svärd jäsenkirja. Etualalla näkyvissä sokerikon puolikas.



Hyllykön kolmannen välikön kolmas hylly.

Verhotamgon koriste, venäläinen lautanen ja haaksirikkoutuneen Volga-aluksen esineistöluettelo ja esineistöä.

TUTUSTU TAMMIOON VIRTUAALISESTI



Verhotangon koriste, venäläinen lautanen ja Volga-laivan esineluettelo ja esineiden sirpaleita.

kirjeenä 9.2.1983

talletuspyyntö

Vehkalahden kunta
Kotiseutulautakunta

PL 18

49901 HAAMA

Museovirasto on 28.4.1983 pitämässään istunnossa käsitellyt viite-
kohdassa mainitun kirjeineen ja päättinyt tallettaa toistaiseksi
Vehkalahden museon seuraavat rautahistorian taitelun luetteloon
pöytäkirjalla 4/77 luetteloidut esineet.

Kuorsalon hylystä nostettua esineistöä:

6782:001 J	Kuusihaipulla
002 J	" rikkiäinen
003 J	Kuusihaipulla
004 J	"
005 J	Teekanna rikkiäinen
006 J	Kuusihaipulla
007 J	Kuusihaipulla
008 J	Kuusihaipulla
009 J	"
010 J	"
011 J	Kuusihaipulla
012 J	Kuusihaipulla
013 J	Kuusihaipulla
014 J	Kuusihaipulla

Uponneen Volga-laivan hylystä nostettujen Tammion museossa säilytettävien esineiden luettelo.



Sirpaleita



Lattialla taikinapytyn kannella kengänlestipari, kahvimylly ja suutar- eli pönttö- tai rumputuoli. Seinällä kenkien lestejä.



Kenkien lestejä.



Hyllykön neljäs välikkö..

TUTUSTU TAMMIOON VIRTUAALISESTI



Hyllykön neljäs välikkö. Välikön kaksi ylintä hyllyä

TUTUSTU TAMMIOON VIRTUAALISESTI



Ylähyllällä muki, lasiastia ja ruoka-astia.



Seinällä kori, pohjallinen olkitalla ja pullokori. Hyllyllä kaksi suola-astiaa, jälkimmäisen päällä maustepippurilaatikko, teekannu, kermapullo, maitopullo ja pullokori. Alemmalla hyllyllä kermakannu, voiaskeja, rinnakkain jauhoastia ja suola-astia, tuohivirsut, sokerivasara ja voipytty.

TUTUSTU TAMMIOON VIRTUAALISESTI



Teekannu, kermapullo, maitopullo ja pullokori.

TUTUSTU TAMMIOON VIRTUAALISESTI



Voiaskeja, jauhoastia, suola-astia ja tuohivirsut.

TUTUSTU TAMMIOON VIRTUAALISESTI



Jauhoastia, suola-astia, tuohivirsut, sokevasara ja voipytty.

TUTUSTU TAMMIOON VIRTUAALISESTI



Itäseinän ja oviseinän nurkkaus

TUTUSTU TAMMIOON VIRTUAALISESTI

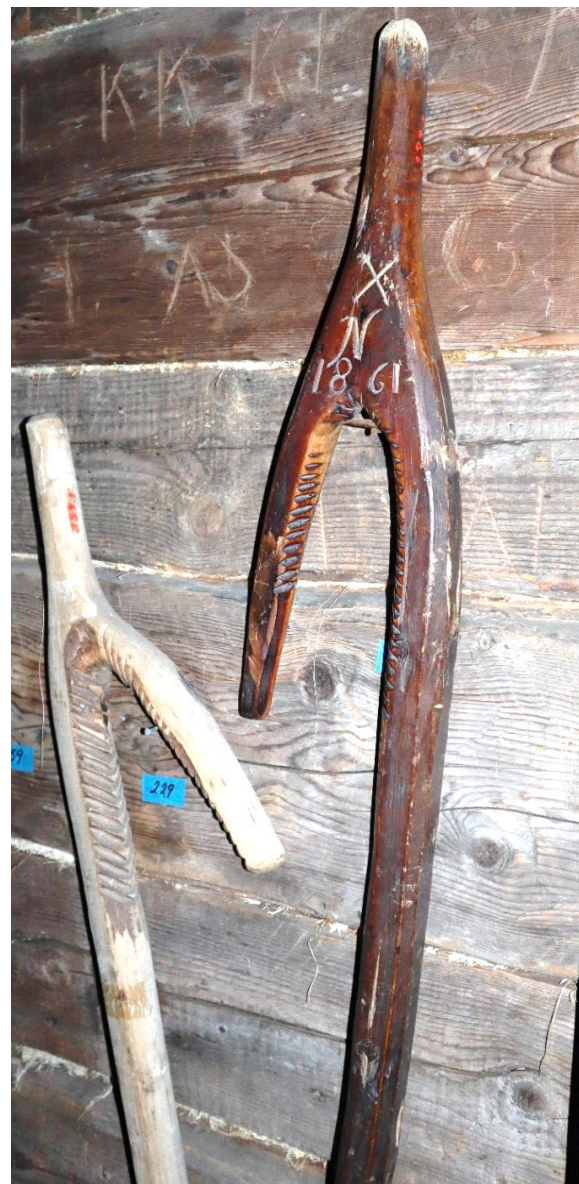

Timpurin reppu, puntari ja kaksi hankuria eli nahan pehmityskoukkaa.

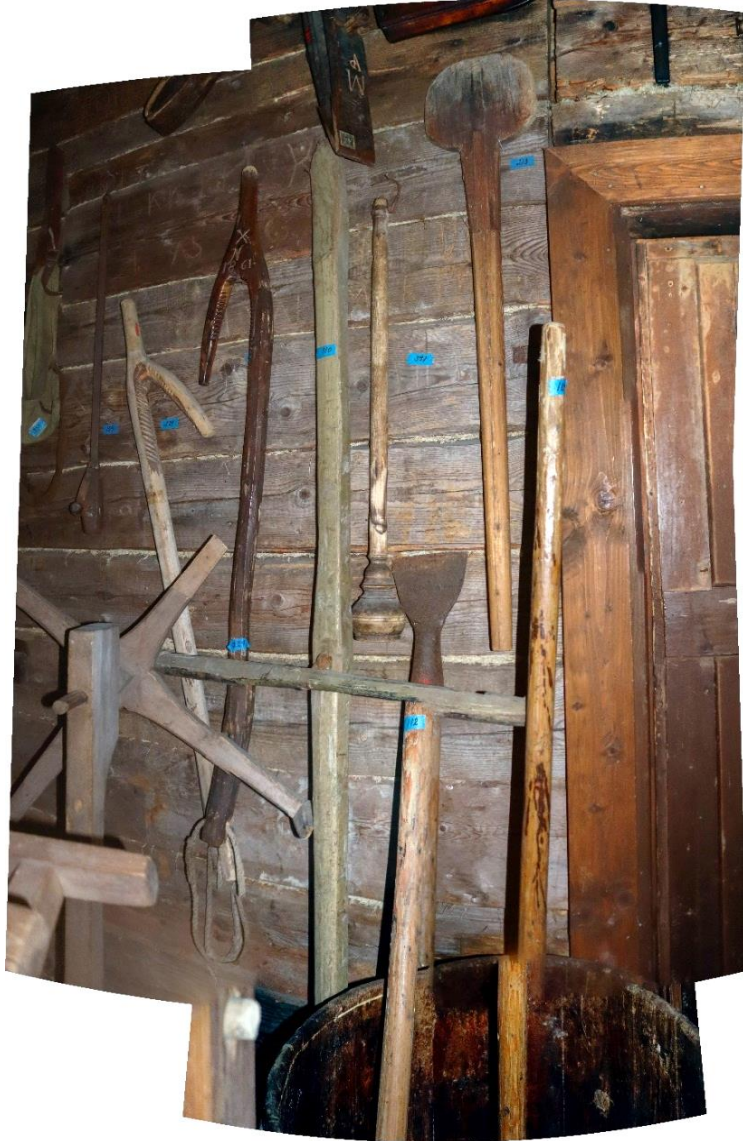

*Kaksi hankuria, korento eli saavinkantolaite, naulapuntari, kaalikirves, leipälapio ja kaalinuijan varsi.
Oikealla kaksi hanslovia, piklovia eli lapikaspuristinta.*



Korrennon poikki, naulapuntarin kädensija ja kaalikirveen terä.

TUTUSTU TAMMIOON VIRTUAALISESTI



Vyyhdinpuun, haspelin eli kelan lavat.

TUTUSTU TAMMIOON VIRTUAALISESTI



Kaksi kehää eli kehinpuuta.

TUTUSTU TAMMIOON VIRTUAALISESTI



Kaalinuija hapankaalitynnyrissä

TUTUSTU TAMMIOON VIRTUAALISESTI



Kaalinuija

TUTUSTU TAMMIOON VIRTUAALISESTI



Oven yläpuolella kaksi jauhoviskainta eli jauhosavokkaa, kaukoputki, hylepysy, kantolaukku ja pienempi kaukoputki



Kaksi jauhosavokkaa

TUTUSTU TAMMIOON VIRTUAALISESTI



Kaksi kaukoputkea ja hylepyssy

TUTUSTU TAMMIOON VIRTUAALISESTI



Jauhosavokan kahvassa roikkuva kantolaukku ja leipälapio.



Ovessa kolme vanhaa Tammion valokuvaa.



AIHE/MOTIV NÄKYMÄ
LÄNSPÄÄSTÄ

FOTO

1910 T. JÄRVI



AIHE/MOTIV

ILMAROVA TAMMIOSTA
ALLAN LAUTALAN OTTAAR,
VUONNA 1938
KETHOLAN KALLIOILLA
KOTKAN KALAN OASTAMA
KALASUOLAMO JOEA -
NYKÄÄN ON LANSIÄÄSÄ
KOURILAISET VENEKÄÄNÄ





On aika palata ovesta eteishuoneeseen ja sieltä museon pihalle ja venemuseoon.

TUTUSTU TAMMIOON VIRTUAALISESTI

TUTUSTU TAMMIOON VIRTUAALISESTI



TAMMION MUSEO

TUTUSTU TAMMIOON VIRTUAALISESTI